

Решение о согласовании № \_\_\_\_\_  
от " " \_\_\_\_\_ 20\_\_ года

(подпись)

М.П.

# ПАСПОРТ ФАСАДОВ

Адрес здания, строения, сооружения: ул. Машинная, д.4  
в Ленинском районе г.Екатеринбурга

Год постройки: 2023 г.

Автор архитектурного проекта: ООО АБ "Гордеев и Демидов"

Лицо ответственное за эксплуатацию:

Паспорт выполнен:

Паспорт фасадов составлен по состоянию  
на 26 декабря 2023 г.

Актуализирован " " \_\_\_\_\_ 20\_\_ г.

**Примечание!**

Разработка паспорта фасадов здания осуществляется в соответствии с требованиями " Положение о порядке предоставления решения о согласовании архитектурно-градостроительного облика существующего здания, строения, сооружения расположенного на территории муниципального образования "город Екатеринбург" утвержденными Постановлением Администрации города Екатеринбурга от 09.11.2015 №3198.

## СОДЕРЖАНИЕ АЛЬБОМА

Лист	Наименование	Примечания
1	Содержание альбома. Пояснительная записка. Ситуационный план	
2	Содержание альбома. Пояснительная записка. Ситуационный план	
3	Фотофиксация. Фасады секция С9	
4	Фотофиксация. Фасады секция С13	
5	Схема западного фасада с обозначением архитектурных элементов секция С9	
6	Схема северного фасада с обозначением архитектурных элементов секция С9	
7	Схема восточного фасада с обозначением архитектурных элементов секция С9	
8	Схема южного фасада с обозначением архитектурных элементов секция С9	
9	Колористическое решение западного фасада с обозначением конструкций и материалов секция С9	
10	Колористическое решение северного фасада с обозначением конструкций и материалов секция С9	
11	Колористическое решение восточного фасада с обозначением конструкций и материалов секция С9	
12	Колористическое решение южного фасада с обозначением конструкций и материалов секция С9	
13	Схема размещения дополнительных элементов западного фасада секция С9	
14	Схема размещения дополнительных элементов северного фасада секция С9	
15	Схема размещения дополнительных элементов восточного фасада секция С9	
16	Схема размещения дополнительных элементов южного фасада секция С9	
17	Схема архитектурной подсветки западного фасада секция С9	
18	Схема архитектурной подсветки северного фасада секция С9	
19	Схема архитектурной подсветки восточного фасада секция С9	
20	Схема архитектурной подсветки южного фасада секция С9	
21	Схема западного и восточного фасадов с обозначением архитектурных элементов секция С13	
22	Схема северного фасада с обозначением архитектурных элементов секция С13	

## СИТУАЦИОННЫЙ ПЛАН

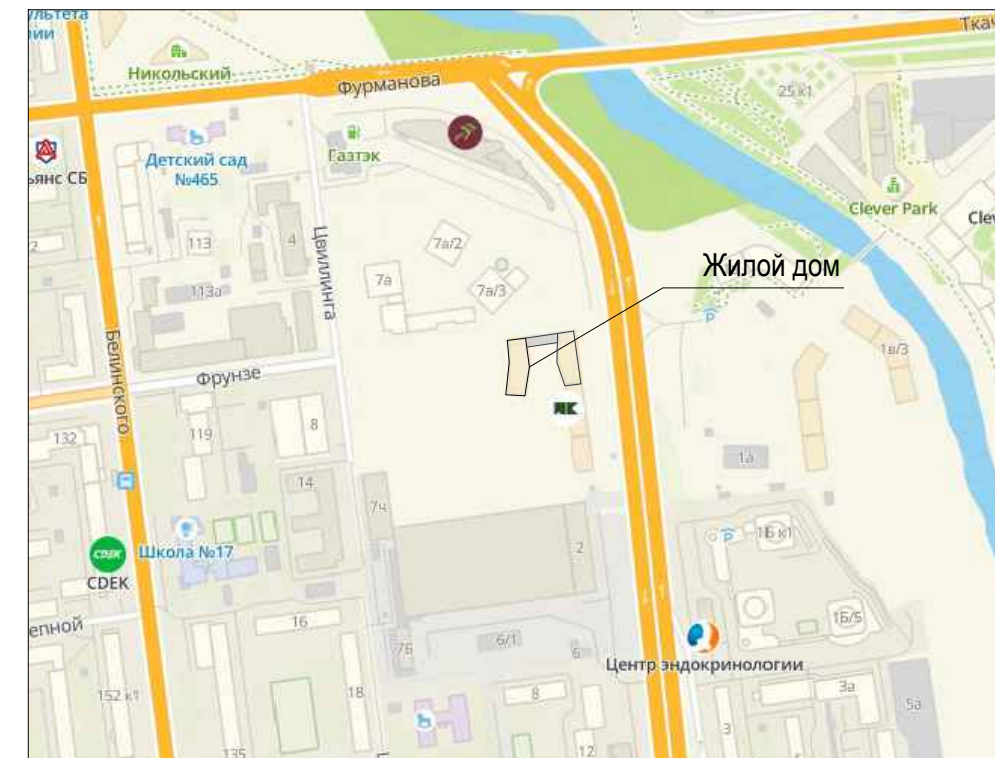

## ПОЯСНИТЕЛЬНАЯ ЗАПИСКА

Паспорт цветového решения фасадов здания по адресу: ул. Машинная, д.4 в Ленинском районе города Екатеринбурга разработан на основании:

- задания Заказчика;
- "Положения о порядке предоставления решения о согласовании архитектурно-градостроительного облика существующего здания, строения, сооружения расположенного на территории муниципального образования "города Екатеринбург", утвержденных Постановлением Администрации города Екатеринбурга от 09.11.2015 №3198.

Принятые в паспорте фасадов решения, соответствуют требованиям экологических, санитарно-гигиенических, противопожарных, и других норм, действующих на территории Российской Федерации и обеспечивают безопасную для жизни и здоровья людей эксплуатацию объекта.

Предусмотренные паспортом решения не затрагивают конструктивные и другие характеристики надежности и безопасности здания. Несущие способности конструкций не нарушены.

04.02-П.20-АР

Паспорт фасадов жилых секций по адресу:  
ул.Машинная, д.4 в г.Екатеринбург

Изм.	Кол. уч.	Лист	№ док.	Подп.	Дата	Многоэтажные жилые секции со встроенно-пристроенными нежилыми помещениями	Стадия	Лист	Листов
Разраб.		Жаркова		<i>Жаркова</i>	12.23				1
Проверил		Дроздова		<i>Дроздова</i>	12.23				
Содержание альбома. Пояснительная записка. Ситуационный план									

## СОДЕРЖАНИЕ АЛЬБОМА

Лист	Наименование	Примечания
23	Колористическое решение западного и восточного фасадов с обозначением конструкций и материалов секция С13	
24	Колористическое решение северного фасада с обозначением конструкций и материалов секция С13	
25	Схема размещения дополнительных элементов западного и восточного фасадов секция С13	
26	Схема размещения дополнительных элементов северного фасада секция С13	
27	Схема архитектурной подсветки западного и восточного фасадов секция С13	
28	Схема архитектурной подсветки северного фасада секция С13	
29	Перечень дополнительного оборудования, дополнительных элементов и устройств	
30	Сведения о корректировке паспорта	

						04.02-П.20-АР			
						Паспорт фасадов жилых секций по адресу: ул.Машинная, д.4 в г.Екатеринбург			
Изм.	Кол. уч.	Лист	№док.	Подп.	Дата	Многоэтажные жилые секции со встроенно-пристроенными нежилыми помещениями	Стадия	Лист	Листов
Разраб.		Жаркова		<i>Жаркова</i>	12.23			2	
Проверил		Дроздова		<i>Дроздова</i>	12.23				
						Содержание альбома. Пояснительная записка. Ситуационный план			



ФОТО ФАСАДОВ

1



2



3



4



ФРАГМЕНТ ФАСАДА

5



ФРАГМЕНТ ФАСАДА

6

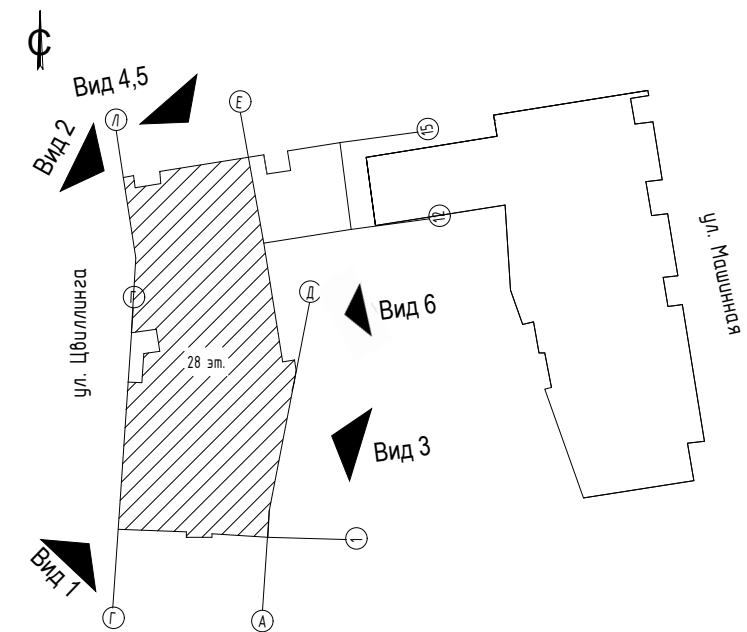

04.02-П.20-АР

Паспорт фасадов жилых секций по адресу:  
ул.Машинная, д.4 в г.Екатеринбург

Изм.	Кол. уч.	Лист	№ док.	Подп.	Дата
Разраб.		Жаркова		<i>[Signature]</i>	12.23
Проверил		Дроздова		<i>[Signature]</i>	12.23

Многоэтажные жилые секции со встроенно-пристроенными нежилыми помещениями

Стадия	Лист	Листов
	3	

Фотофиксация. Фасады С9



Формат А3



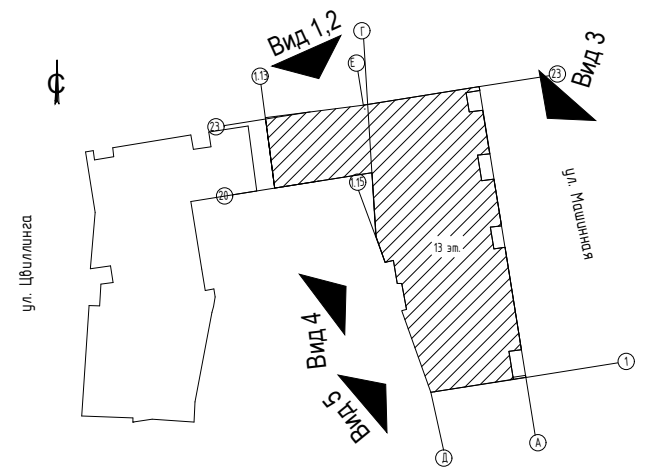

						<b>04.02-П.20-АР</b>			
						Паспорт фасадов жилых секций по адресу: ул.Машинная, д.4 в г.Екатеринбург			
Изм.	Кол. уч.	Лист	№ док.	Подп.	Дата	Многоэтажные жилые секции со встроенно-пристроенными нежилыми помещениями	Стадия	Лист	Листов
Разраб.				Жаркова	12.23			4	
Проверил				Дроздова	12.23				
						Фотофиксация. Фасады С13			
						Формат А3			



Схема западного фасада с обозначением архитектурных элементов и элементов фасада секция С9

Металлические элементы - эмаль ПФ-115

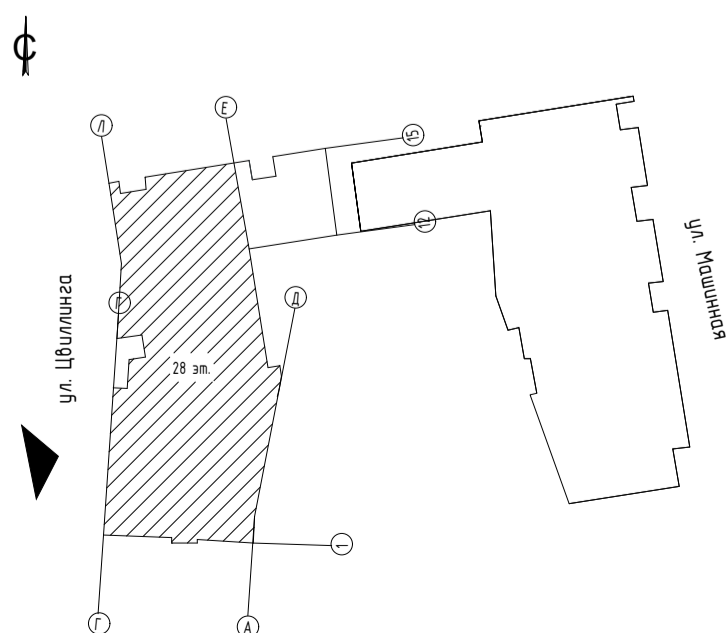
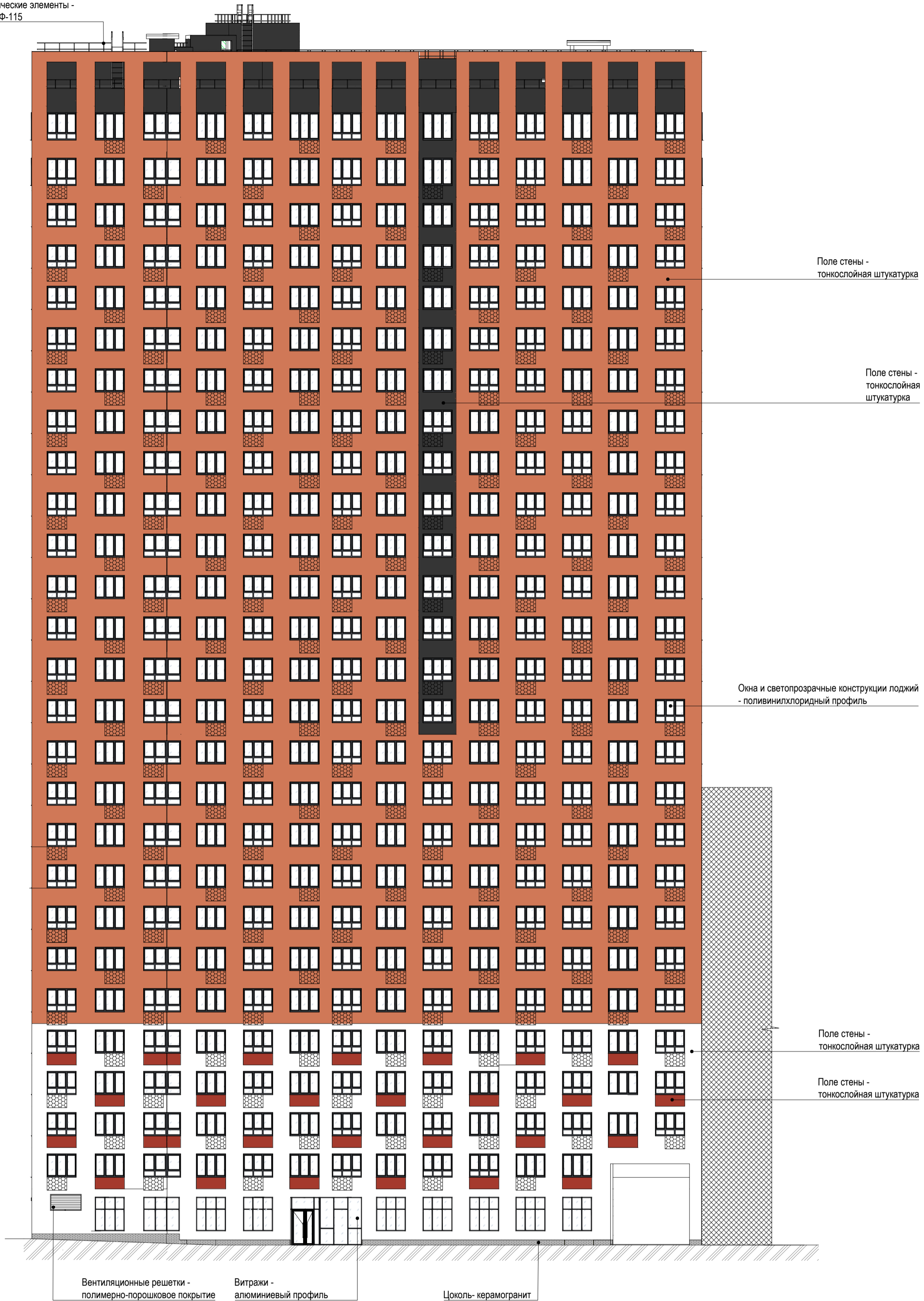

04.02-П.20-АР						Паспорт фасадов жилых секций по адресу: ул.Машинная, д.4 в г.Екатеринбург			
Изм.	Кол.уч.	Лист	№ док.	Подпись	Дата	Многоэтажные жилые секции со встроенно-пристроенными нежилыми помещениями	Стадия	Лист	Листов
Разработал				Жаркова	12.23				5
Проверил				Дроздова	12.23				
Схема западного фасада с обозначением архитектурных элементов и элементов фасада секция С9									

Схема северного фасада с обозначением архитектурных элементов и элементов фасада секция С9

Металлические элементы - эмаль ПФ-115

Поле стены - тонкослойная штукатурка

Окна и светопрозрачные конструкции лоджий - поливинилхлоридный профиль

Поле стены - тонкослойная штукатурка

Поле стены - тонкослойная штукатурка

Поле стены - тонкослойная штукатурка

Витражи - алюминиевый профиль

Цоколь - керамогранит

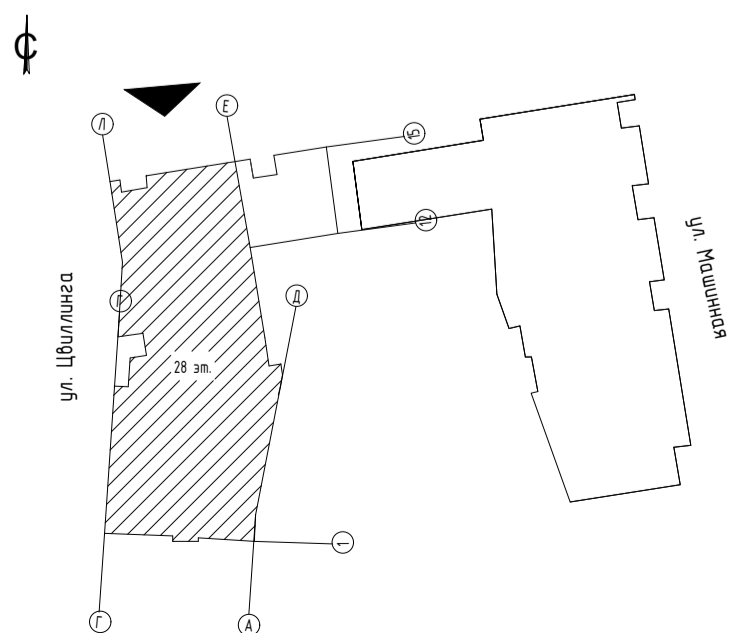

04.02-П.20-АР

Паспорт фасадов жилых секций по адресу:  
ул.Машинная, д.4 в г.Екатеринбург

Изм.	Кол.уч.	Лист	№ док.	Подпись	Дата
Разработал		Жаркова		<i>[Signature]</i>	12.23
Проверил		Дроздова		<i>[Signature]</i>	12.23

Многоэтажные жилые секции со встроенно-пристроенными нежилыми помещениями

Стадия	Лист	Листов
	6	

Схема северного фасада с обозначением архитектурных элементов и элементов фасада секция С9





Схема восточного фасада с обозначением архитектурных элементов и элементов фасада секция С9

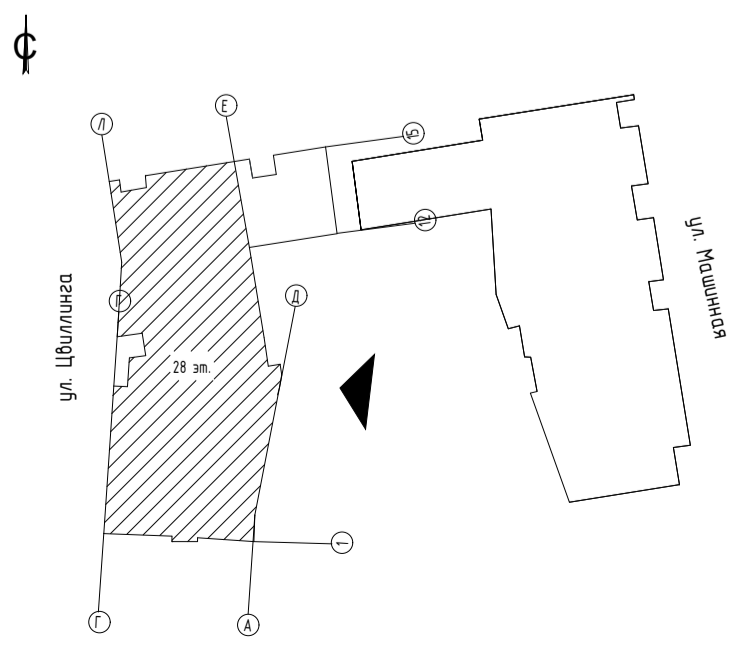
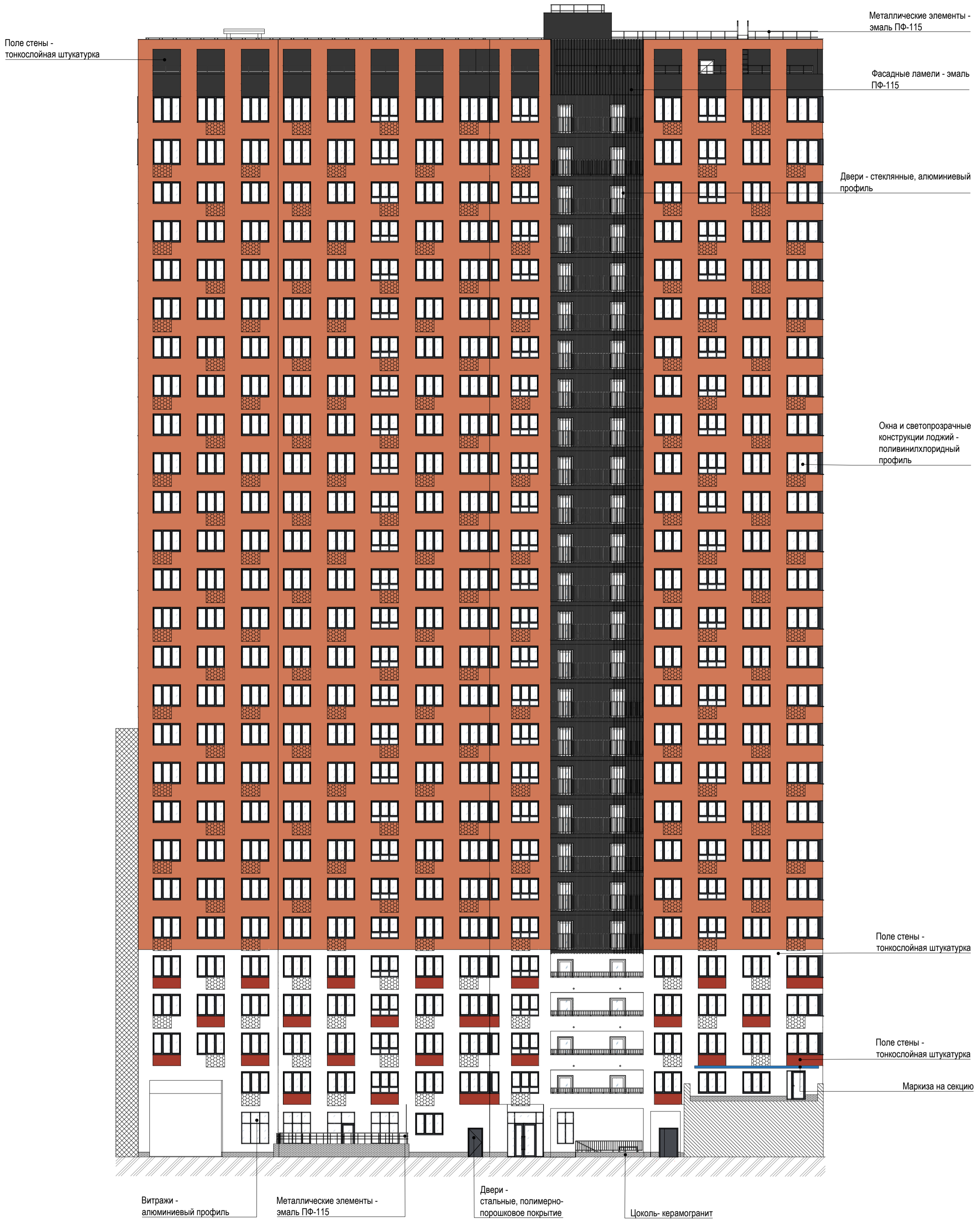

04.02-П.20-АР						Паспорт фасадов жилых секций по адресу: ул.Машинная, д.4 в г.Екатеринбург			
Изм.	Кол.уч.	Лист	№ док.	Подпись	Дата	Многоэтажные жилые секции со встроенно-пристроенными нежилыми помещениями	Стадия	Лист	Листов
Разработал		Жаркова		<i>[Signature]</i>	12.23				7
Проверил		Дроздова		<i>[Signature]</i>	12.23				
Схема восточного фасада с обозначением архитектурных элементов и элементов фасада секция С9									

Схема южного фасада с обозначением архитектурных элементов и элементов фасада секция С9

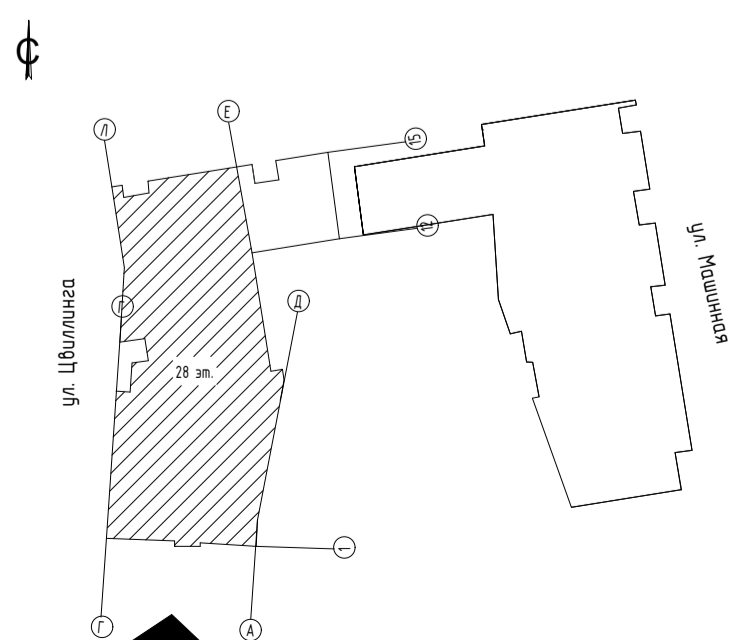
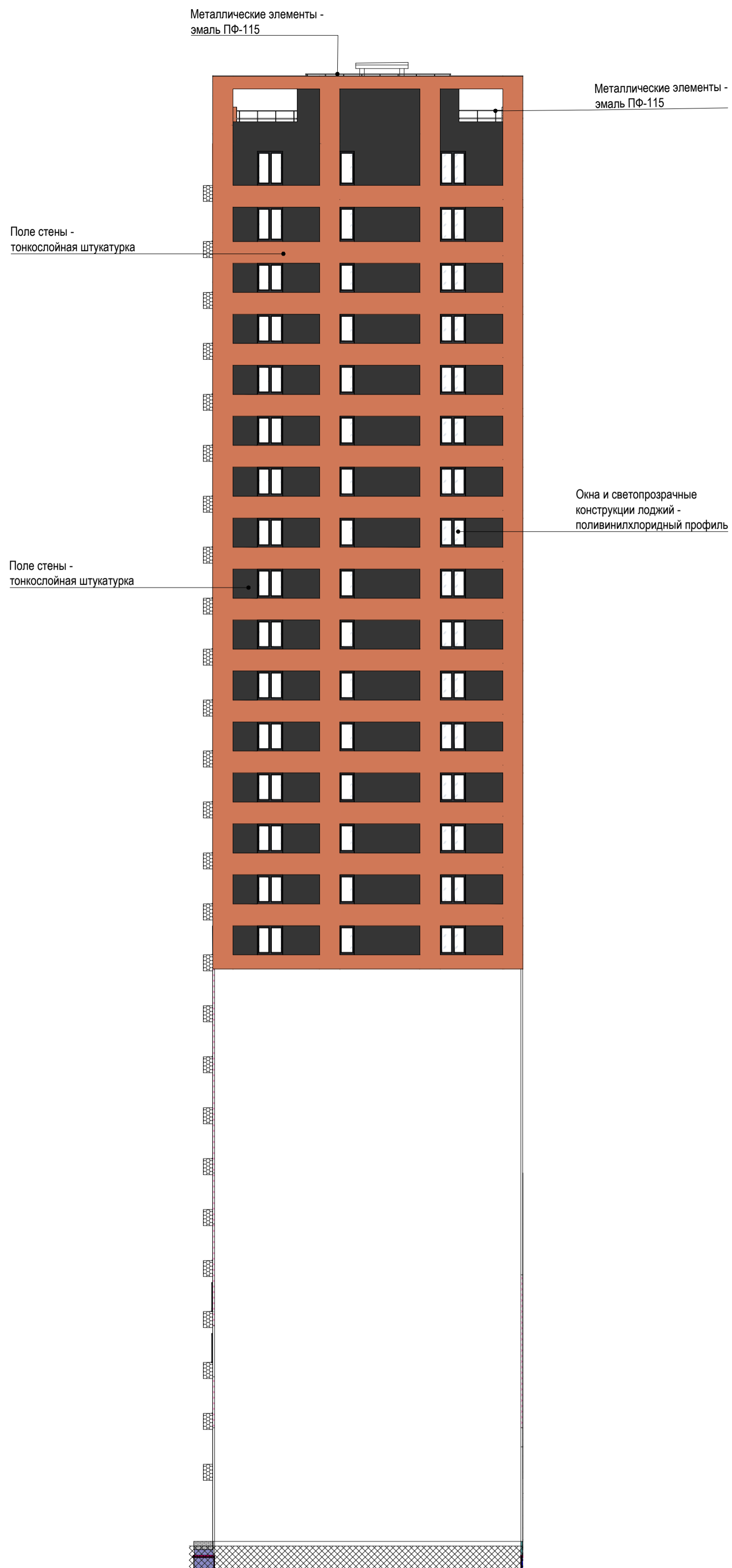

04.02-П.20-АР						Паспорт фасадов жилых секций по адресу: ул.Машинная, д.4 в г.Екатеринбург			
Изм.	Кол.уч.	Лист	№ док.	Подпись	Дата	Многоэтажные жилые секции со встроенно-пристроенными нежилыми помещениями	Стадия	Лист	Листов
								8	
Схема южного фасада с обозначением архитектурных элементов и элементов фасада секция С9									



Колористическое решение западного фасада с обозначением конструкций и материалов секция С9

Ведомость отделочных материалов

№ п/п	Элемент фасада	Эталон цвета	Вид отделки, материал	Индекс по цветовой палитре RAL
1	Основное поле стен		Штукатурка, покраска фасадной краской	5030-Y60R
2	Основное поле стен		Штукатурка, покраска фасадной краской	0300-N
3	Декоративные элементы		Штукатурка, покраска фасадной краской	8502-B
4	Декоративные элементы		Штукатурка, покраска фасадной краской	6010-Y50R
5	Цоколь		Керамогранитная плитка на клею	Цвет графитовый RAL 7024
6	Витражи, наружные двери в составе витражей		Алюминиевый профиль	RAL 7024
7			Двухкамерный стеклопакет с прозрачным заполнением	
8	Окна, светопрозрачные конструкции лоджий		ПВХ-профиль с ламинацией с наружной стороны, двухкамерный стеклопакет с прозрачным заполнением	RAL 7024
9	Металлические элементы: ограждения, стрелы на кровле		Эмаль ПФ	RAL 7024
10	Наружные двери (технические)		Стальные утепленные	RAL 7024
11	Вентиляционные решетки		Полимерно-порошковое покрытие	RAL 7024
12	Фасадные ламели		Эмаль ПФ	RAL 7024

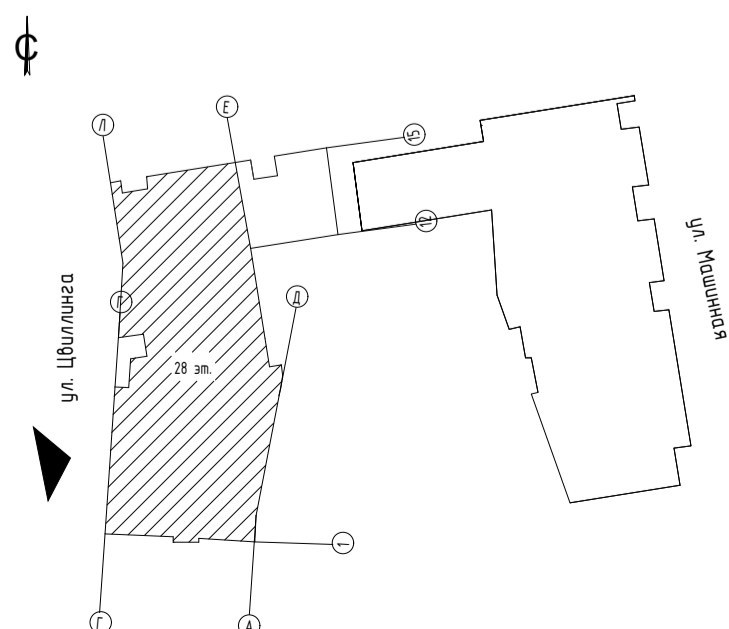
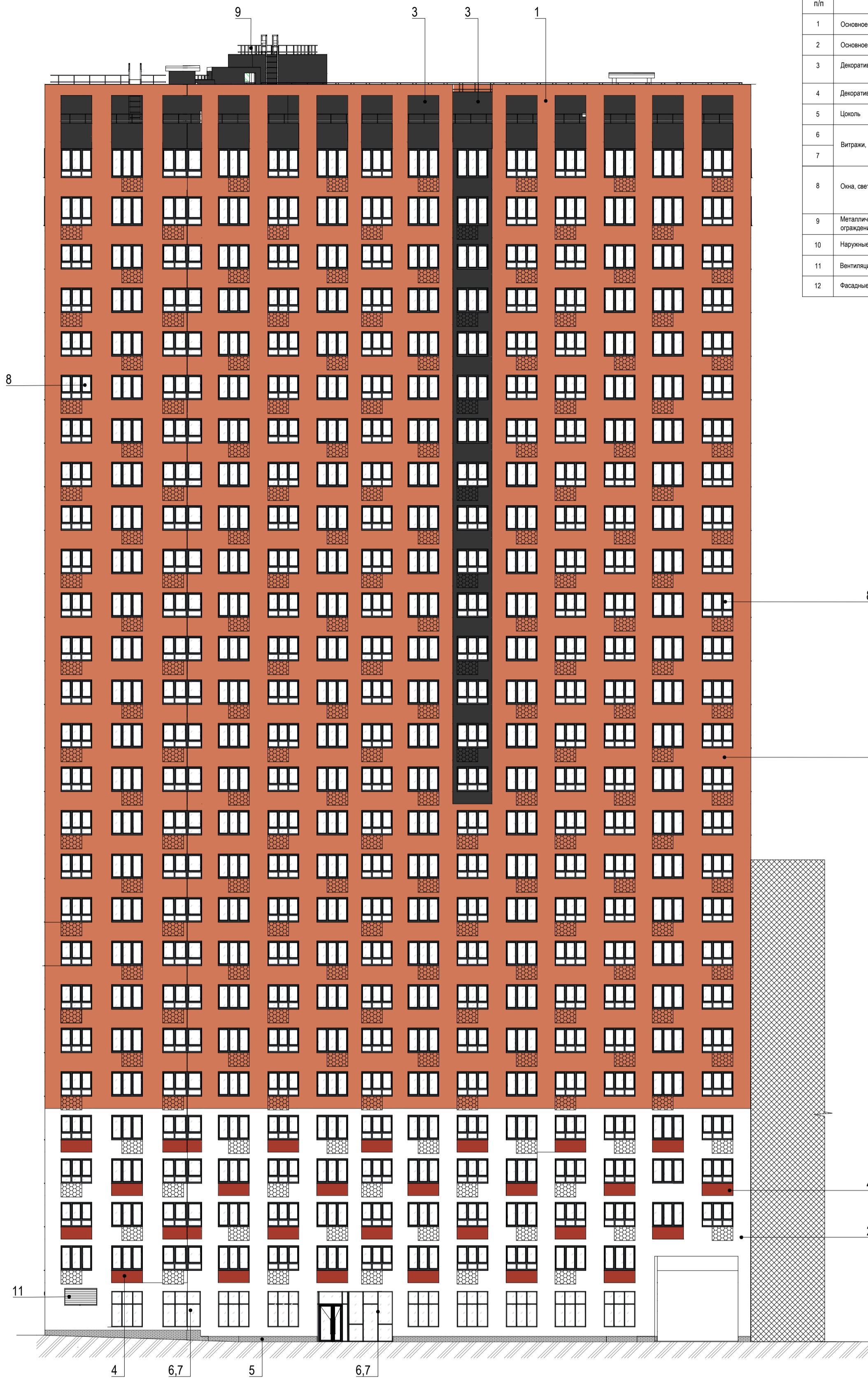

04.02-П.20-АР						Паспорт фасадов жилых секций по адресу: ул.Машинная, д.4 в г.Екатеринбург			
Изм.	Кол. уч.	Лист	№ док.	Подп.	Дата	Многоэтажные жилые секции со встроенно-пристроенными нежилыми помещениями	Стадия	Лист	Листов
								9	
Разраб.		Жаркова			12.23	Колористическое решение западного фасада с обозначением конструкций и материалов секция С9			
Проверил		Дроздова			12.23				



Колористическое решение северного фасада с обозначением конструкций и материалов секция С9

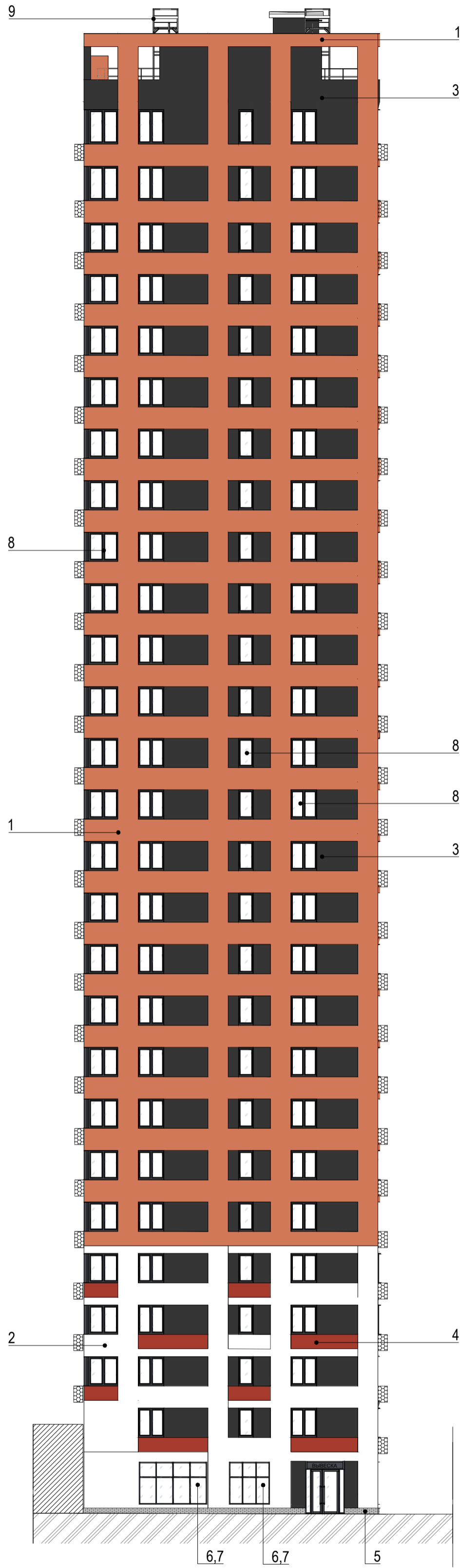

Ведомость отделочных материалов

№ п/п	Элемент фасада	Эталон цвета	Вид отделки, материал	Индекс по цветовой палитре RAL
1	Основное поле стен		Штукатурка, покраска фасадной краской	5030-Y60R
2	Основное поле стен		Штукатурка, покраска фасадной краской	0300-N
3	Декоративные элементы		Штукатурка, покраска фасадной краской	8502-B
4	Декоративные элементы		Штукатурка, покраска фасадной краской	6010-Y50R
5	Цоколь		Керамогранитная плитка на клею	Цвет графитовый RAL 7024
6	Витражи, наружные двери в составе витражей		Алюминиевый профиль	RAL 7024
7			Двухкамерный стеклопакет с прозрачным заполнением	
8	Окна, светопрозрачные конструкции лоджий		ПВХ-профиль с ламинацией с наружной стороны, двухкамерный стеклопакет с прозрачным заполнением	RAL 7024
9	Металлические элементы: ограждения, стрелянки на кровле		Эмаль ПФ	RAL 7024
10	Наружные двери (технические)		Стальные утепленные	RAL 7024
11	Вентиляционные решетки		Полимерно-порошковое покрытие	RAL 7024
12	Фасадные ламели		Эмаль ПФ	RAL 7024

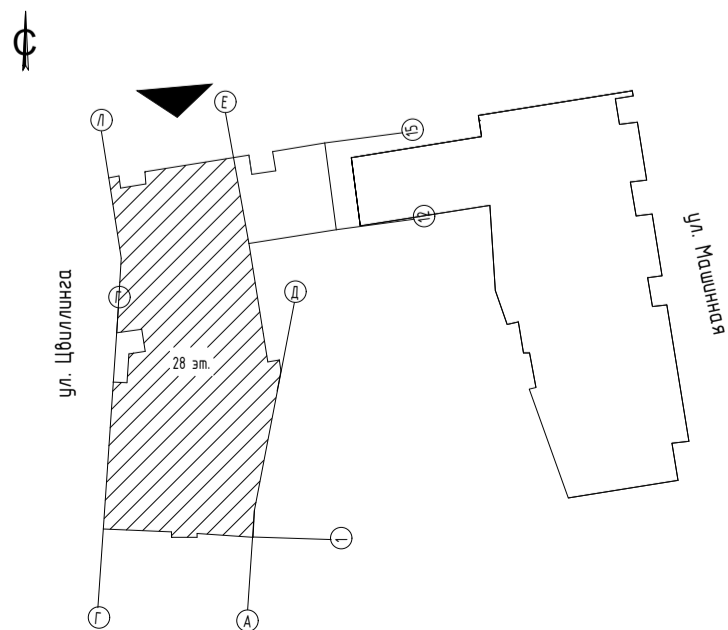

04.02-П.20-АР					
Паспорт фасадов жилых секций по адресу: ул.Машинная, д.4 в г.Екатеринбург					
Изм.	Кол. уч.	Лист	Недок.	Подп.	Дата
Разраб.		Жаркова			12.23
Проверил		Дроздова			12.23
				Многоэтажные жилые секции со встроенно-пристроенными нежилыми помещениями	Стадия
					Лист
					Листов
				Колористическое решение северного фасада с обозначением конструкций и материалов секция С9	10
					Формат А2

Колористическое решение восточного фасада с обозначением конструкций и материалов секция С9

Ведомость отделочных материалов

№ п/п	Элемент фасада	Эталон цвета	Вид отделки, материал	Индекс по цветовой палитре RAL
1	Основное поле стен		Штукатурка, покраска фасадной краской	5030-Y60R
2	Основное поле стен		Штукатурка, покраска фасадной краской	0300-N
3	Декоративные элементы		Штукатурка, покраска фасадной краской	8502-B
4	Декоративные элементы		Штукатурка, покраска фасадной краской	6010-Y50R
5	Цоколь		Керамогранитная плитка на клею	Цвет графитовый RAL 7024
6	Витражи, наружные двери в составе витражей		Алюминиевый профиль	RAL 7024
7			Двухкамерный стеклопакет с прозрачным заполнением	
8	Окна, светопрозрачные конструкции лоджий		ПВХ-профиль с ламинацией с наружной стороны, двухкамерный стеклопакет с прозрачным заполнением	RAL 7024
9	Металлические элементы: ограждения, стремени на кровле		Эмаль ПФ	RAL 7024
10	Наружные двери (технические)		Стальные утепленные	RAL 7024
11	Вентиляционные решетки		Полимерно-порошковое покрытие	RAL 7024
12	Фасадные ламели		Эмаль ПФ	RAL 7024

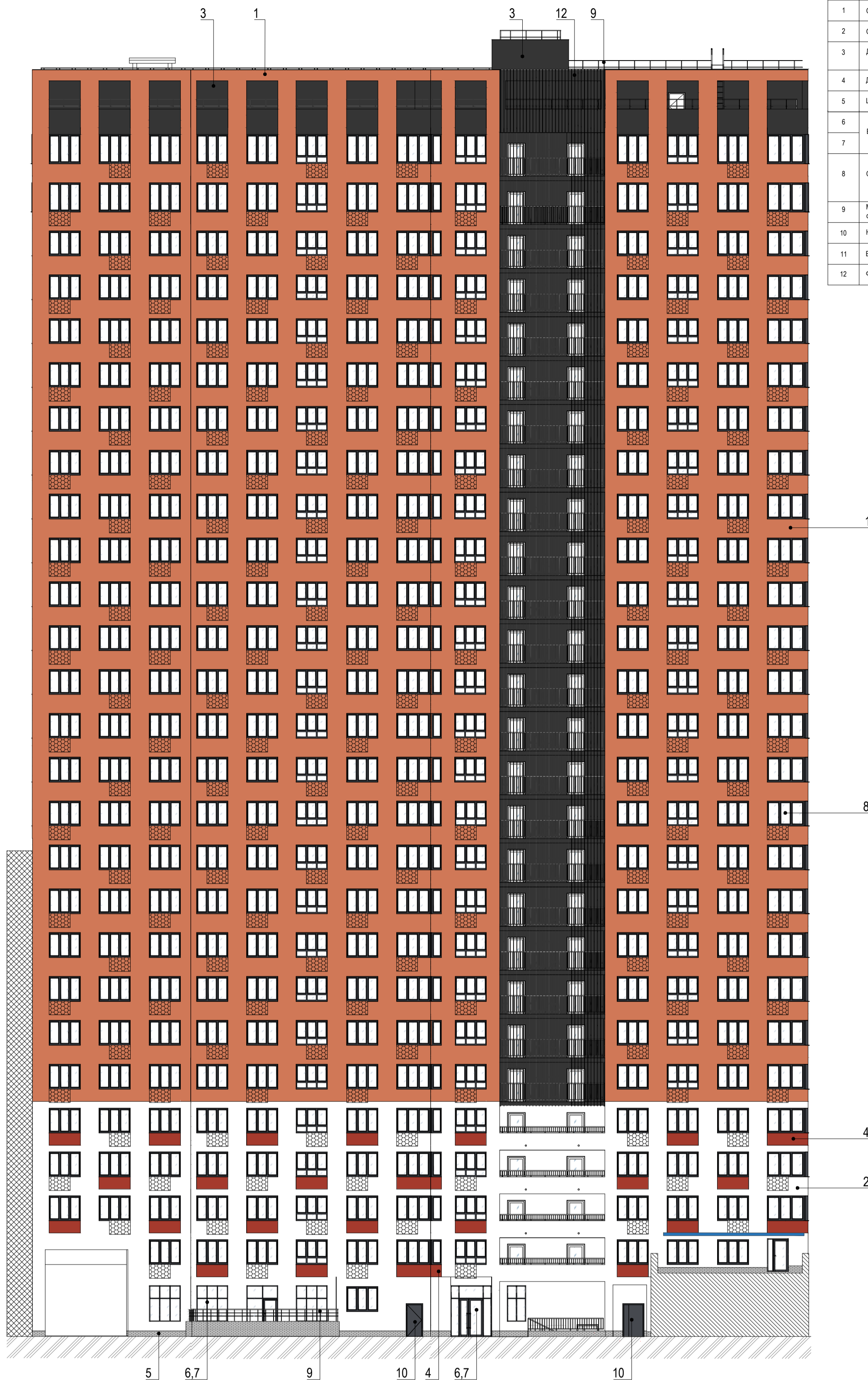

1

8

4

2

Φ

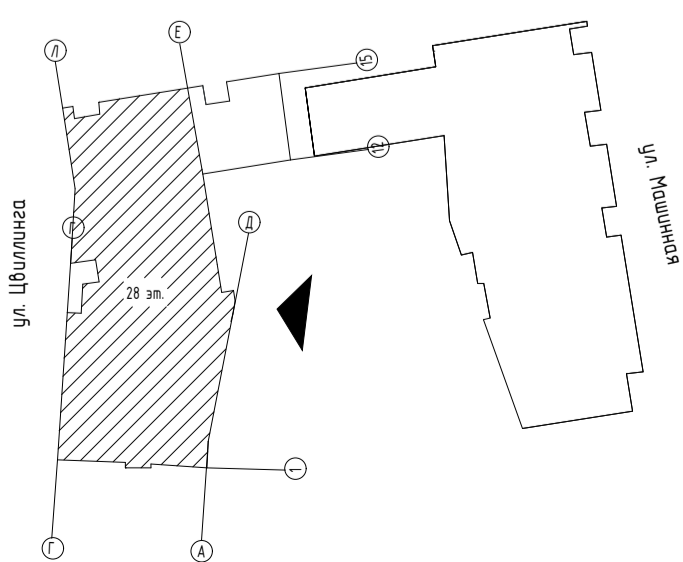

04.02-П.20-АР

Паспорт фасадов жилых секций по адресу:  
ул.Машинная, д.4 в г.Екатеринбург

Изм.	Кол. уч.	Лист	№ док.	Подп.	Дата
Разраб.		Жаркова			12.23
Проверил		Дроздова			12.23

Многоэтажные жилые секции со встроенно-пристроенными нежилыми помещениями

Стадия	Лист	Листов
	11	

Колористическое решение восточного фасада с обозначением конструкций и материалов секция С9



Колористическое решение южного фасада с обозначением конструкций и материалов секция С9

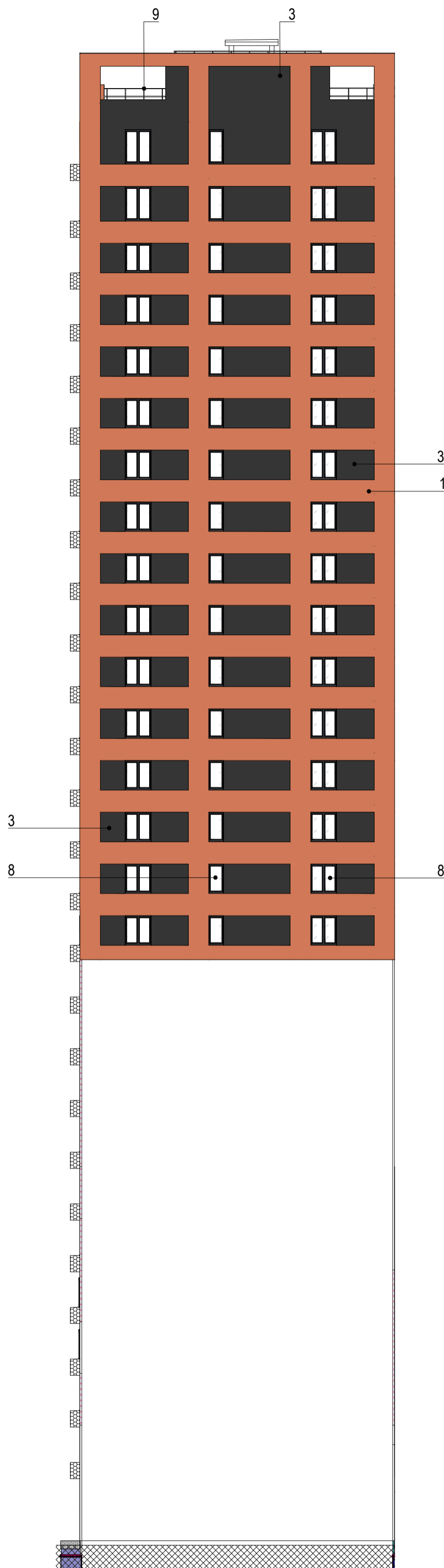

Ведомость отделочных материалов

№ п/п	Элемент фасада	Эталон цвета	Вид отделки, материал	Индекс по цветовой палитре RAL
1	Основное поле стен		Штукатурка, покраска фасадной краской	5030-Y60R
2	Основное поле стен		Штукатурка, покраска фасадной краской	0300-N
3	Декоративные элементы		Штукатурка, покраска фасадной краской	8502-B
4	Декоративные элементы		Штукатурка, покраска фасадной краской	6010-Y50R
5	Цоколь		Керамогранитная плитка на клею	Цвет графитовый RAL 7024
6	Витражи, наружные двери в составе витражей		Алюминиевый профиль	RAL 7024
7			Двухкамерный стеклопакет с прозрачным заполнением	
8	Окна, светопрозрачные конструкции лоджий		ПВХ-профиль с ламинацией с наружной стороны, двухкамерный стеклопакет с прозрачным заполнением	RAL 7024
9	Металлические элементы: ограждения, стрелянки на кровле		Эмаль ПФ	RAL 7024
10	Наружные двери (технические)		Стальные утепленные	RAL 7024
11	Вентиляционные решетки		Полимерно-порошковое покрытие	RAL 7024
12	Фасадные ламели		Эмаль ПФ	RAL 7024

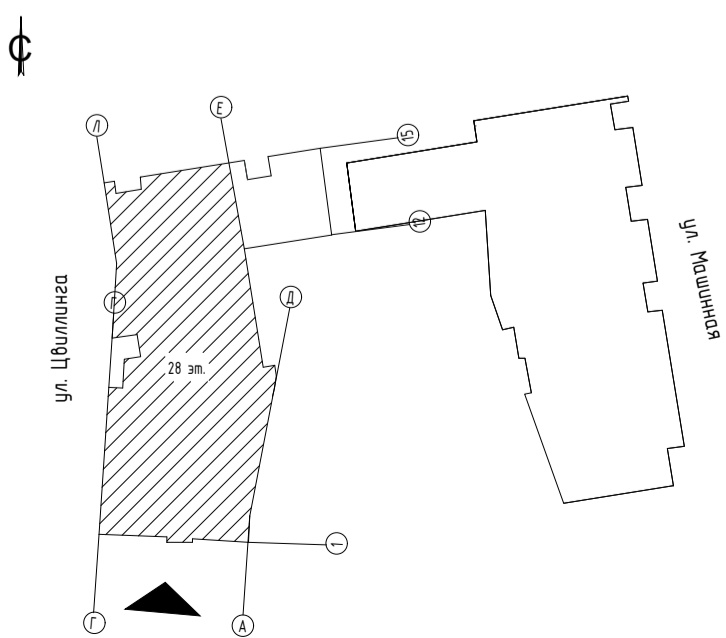

04.02-П.20-АР								
Паспорт фасадов жилых секций по адресу: ул.Машинная, д.4 в г.Екатеринбург								
Изм.	Кол. уч.	Лист	№ док.	Подп.	Дата			
Разраб.		Жаркова			12.23			
Проверил		Дроздова			12.23			
Многоэтажные жилые секции со встроенно-пристроенными нежилыми помещениями						Стадия	Лист	Листов
Колористическое решение южного фасада с обозначением конструкций и материалов секция С9								



Схема размещения дополнительных элементов западного фасада секция С9

Спецификация дополнительного оборудования

№ п/п	Обозначение	Наименование	Примечание
1	■	Место размещения указателя "Подключение пожарных машин"	
2	▼	Указатель направления и расстояния до пожарного гидранта	
3	▬	Размещение адресного аншлага, согласно регламенту.	
4	□	Камера видеонаблюдения	
5	■	Места возможного размещения декоративных коробов для кондиционеров: декоративный короб из перфорированного металла, окрашенного в цвет фасада	
6	вывеска	Размещение вывески коммерческих помещений из объемных световых букв без подложки	
7	—	Маркиза на секцию	

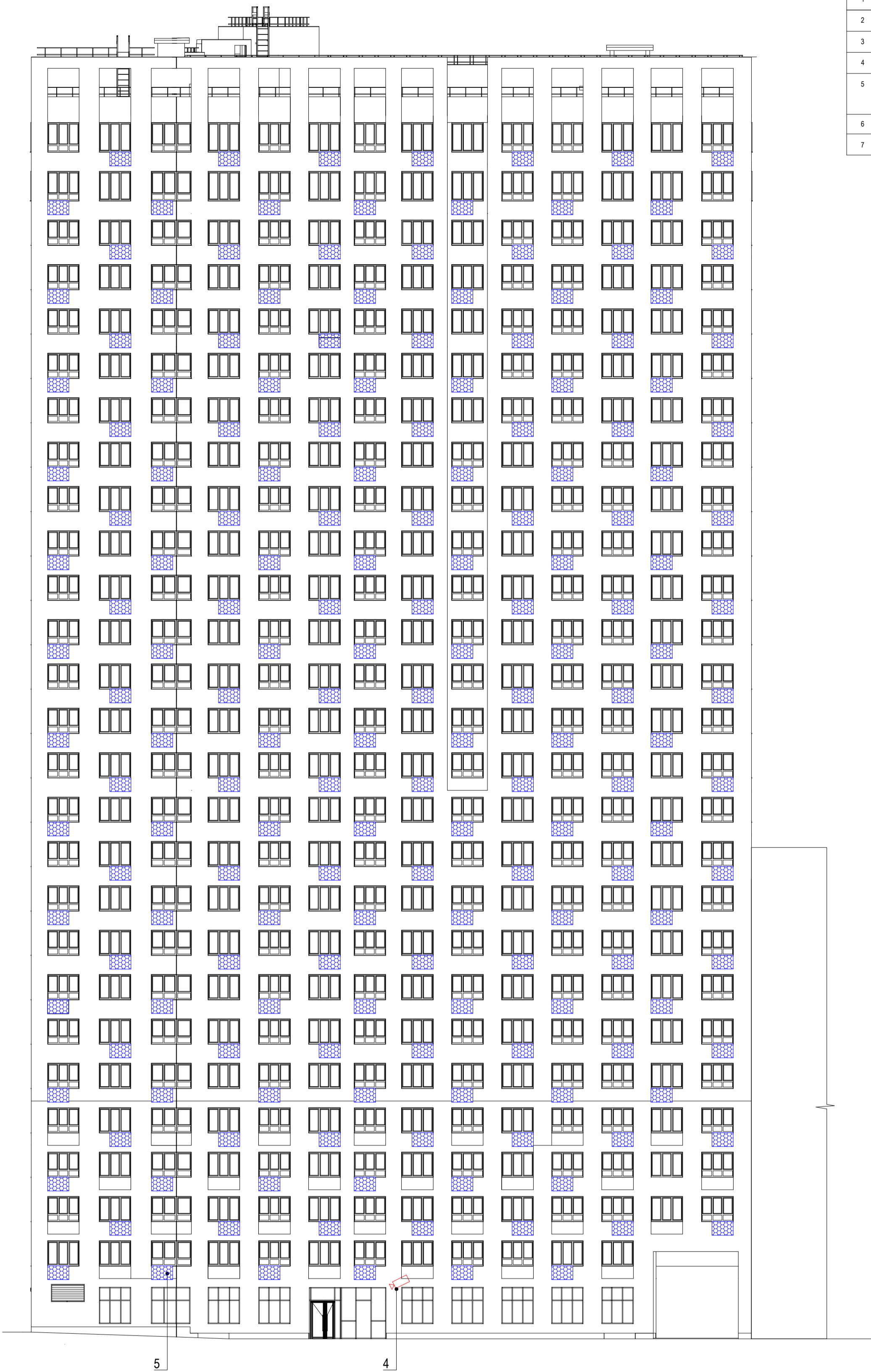

Декоративный короб для наружного блока кондиционеров

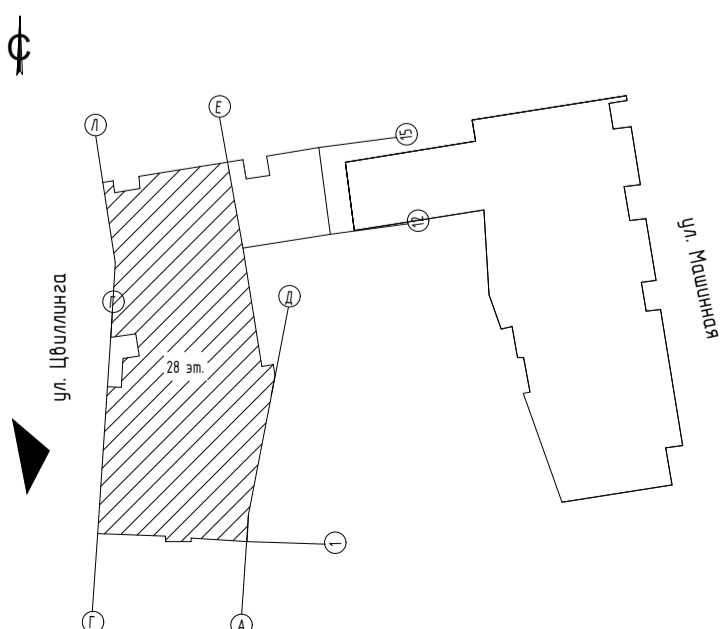
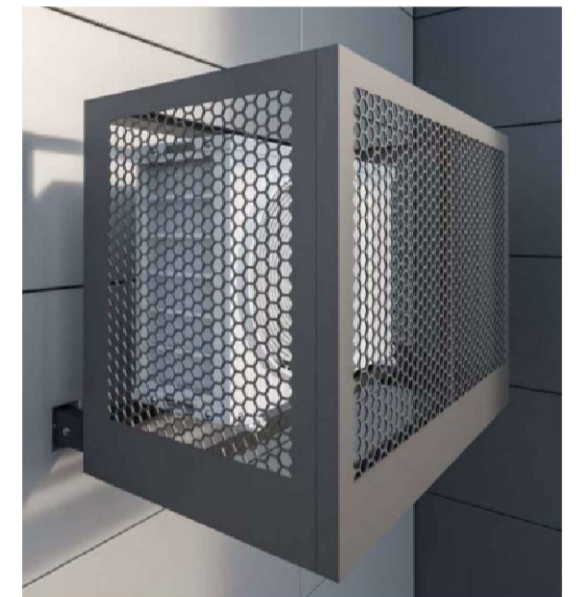

04.02-П.20-АР								
Паспорт фасадов жилых секций по адресу: ул.Машинная, д.4 в г.Екатеринбург								
Изм.	Кол. уч.	Лист	Недок.	Подп.	Дата			
Разраб.		Жаркова		<i>[Signature]</i>	12.23			
Проверил		Дроздова		<i>[Signature]</i>	12.23			
Многоэтажные жилые секции со встроенно-пристроенными нежилыми помещениями						Стадия	Лист	Листов
							13	
Схема размещения дополнительных элементов западного фасада секция С9								

Схема размещения дополнительных элементов северного фасада секция С9



Спецификация дополнительного оборудования

№ п/п	Обозначение	Наименование	Примечание
1		Место размещения указателя "Подключение пожарных машин"	
2		Указатель направления и расстояния до пожарного гидранта	
3		Размещение адресного аншлага, согласно регламенту.	
4		Камера видеонаблюдения	
5		Места возможного размещения декоративных коробов для кондиционеров: декоративный короб из перфорированного металла, окрашенного в цвет фасада	
6	ВЫВЕСКА	Размещение вывески коммерческих помещений из объёмных световых букв без подложки	
7		Маркиза	

Декоративный короб для наружного блока кондиционеров

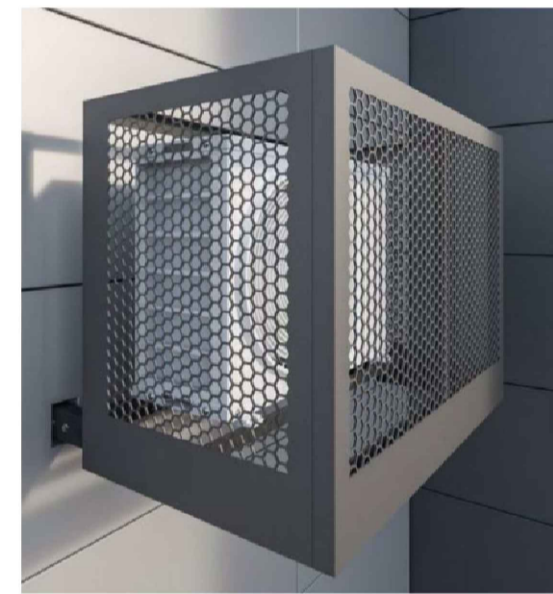

Маркиза настенная для террасы

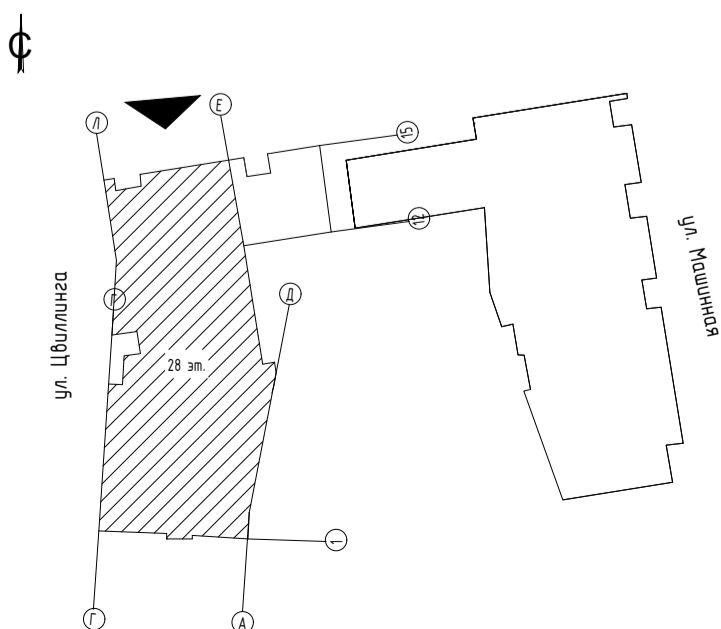
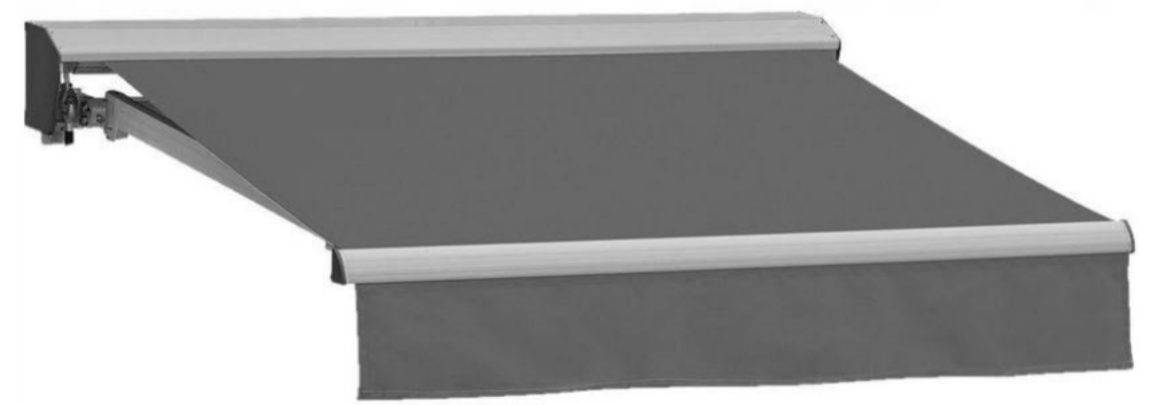

<b>04.02-П.20-АР</b>					
Паспорт фасадов жилых секций по адресу: ул.Машинная, д.4 в г.Екатеринбург					
Изм.	Кол. уч.	Лист	№ док.	Подп.	Дата
Разраб.		Жаркова			12.23
Проверил		Дроздова			12.23
				Стадия	Лист
				Многоэтажные жилые секции со встроенно-пристроенными нежилыми помещениями	14
				Схема размещения дополнительных элементов северного фасада секция С9	

Схема размещения дополнительных элементов восточного фасада секция С9

Спецификация дополнительного оборудования

№ п/п	Обозначение	Наименование	Примечание
1	■	Место размещения указателя "Подключение пожарных машин"	
2	▼	Указатель направления и расстояния до пожарного гидранта	
3	■	Размещение адресного вышата, согласно регламенту.	
4	■	Камера видеонаблюдения	
5	■	Места возможного размещения декоративных коробов для кондиционеров; декоративный короб из перфорированного металла, окрашенного в цвет фасада	
6	■	Размещение вывески коммерческих помещений из объемных световых букв без подложки	
7	■	Маркиза на секцию	

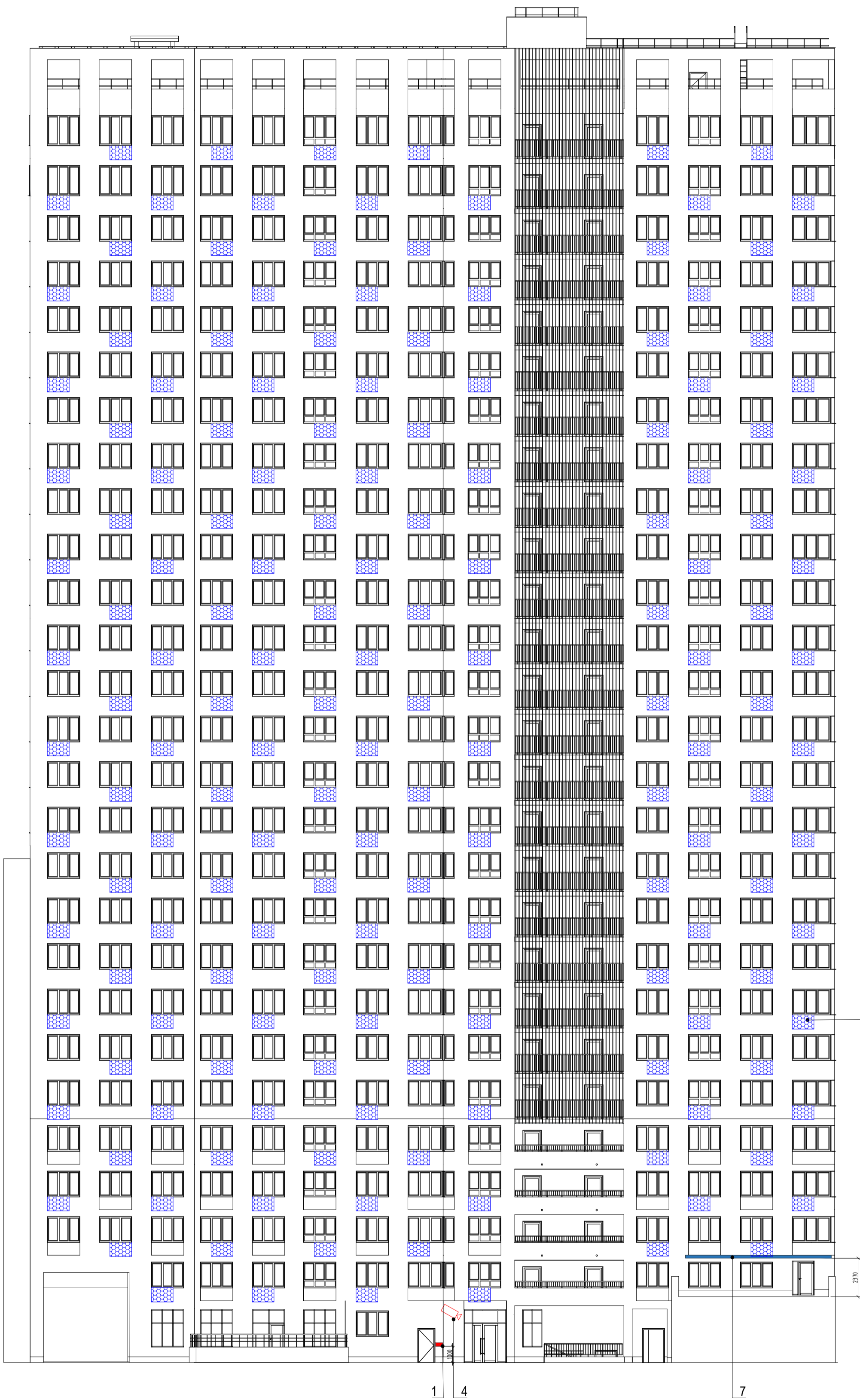



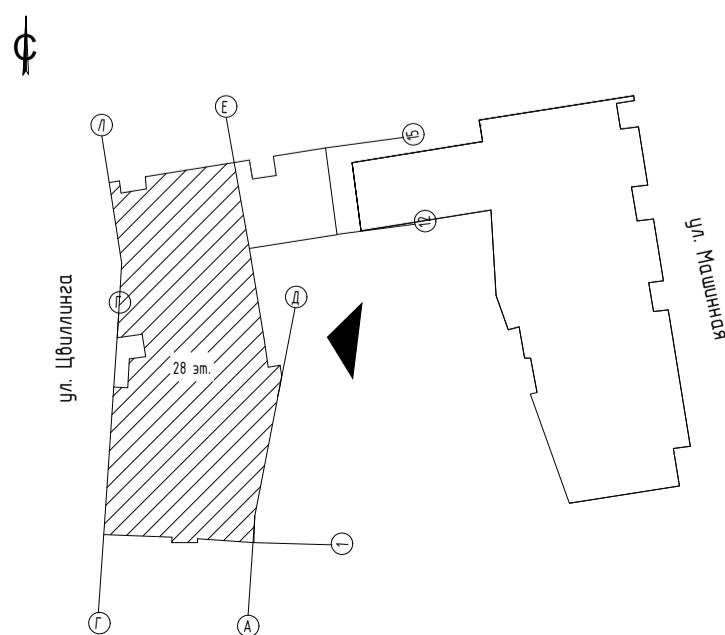



Декоративный короб для наружного блока кондиционеров

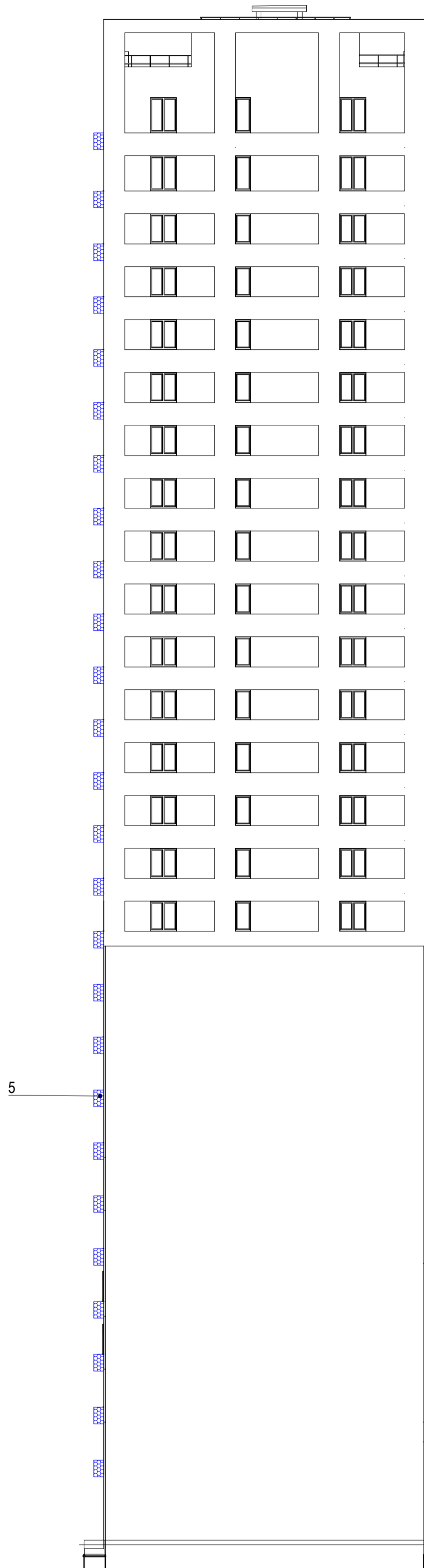





<b>04.02-П.20-АР</b>					
Паспорт фасадов жилых секций по адресу: ул.Машинная, д.4 в г.Екатеринбург					
Изм.	Кол. уч.	Лист	№ док.	Подп.	Дата
Разраб.		Жаркова		<i>[Signature]</i>	12.23
Проверил		Дроздова		<i>[Signature]</i>	12.23
Многоэтажные жилые секции со встроенно-пристроенными нежилыми помещениями					Стадия
Схема размещения дополнительных элементов восточного фасада секция С9					Лист
					Листов
					15
					<b>ИРД</b>



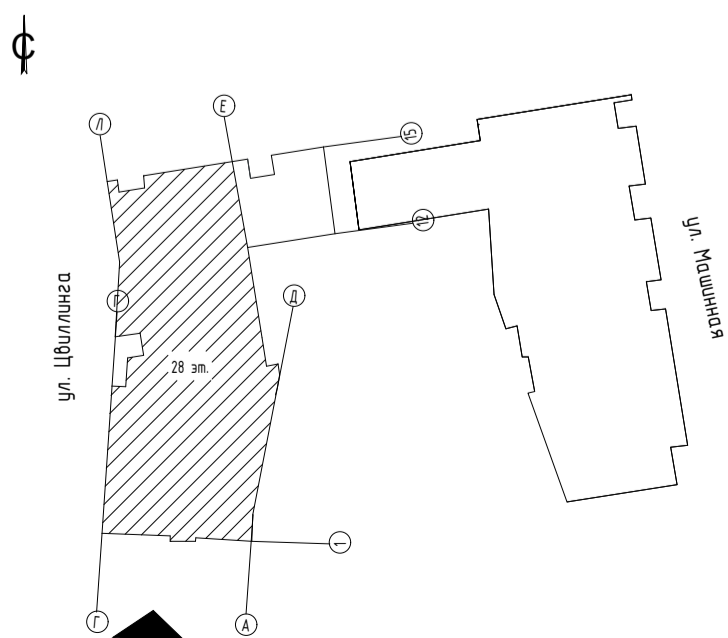

№ п/п	Обозначение	Наименование	Примечание
1		Место размещения указателя "Подключение пожарных машин"	
2		Указатель направления и расстояния до пожарного гидранта	
3		Размещение адресного аншлага, согласно регламенту.	
4		Камера видеонаблюдения	
5		Места возможного размещения декоративных коробов для кондиционеров: декоративный короб из перфорированного металла, окрашенного в цвет фасада	
6	ВЫВЕСКА	Размещение вывески коммерческих помещений из объёмных световых букв без подложки	
7		Маркиза на секцию	



<b>04.02-П.20-АР</b>					
Паспорт фасадов жилых секций по адресу: ул. Машинная, д.4 в г. Екатеринбург					
Изм.	Кол. уч.	Лист	Недок.	Подп.	Дата
Разраб.		Жаркова			12.23
Проверил		Дроздова			12.23
				Стадия	Лист
					16
				Схема размещения дополнительных элементов южного фасада секция С9	
					

№ п/п	Обозначение	Наименование	Примечание
1	▼	Светильник светодиодный Public 15W Smart 15Вт 1350лм 4200К IP65	

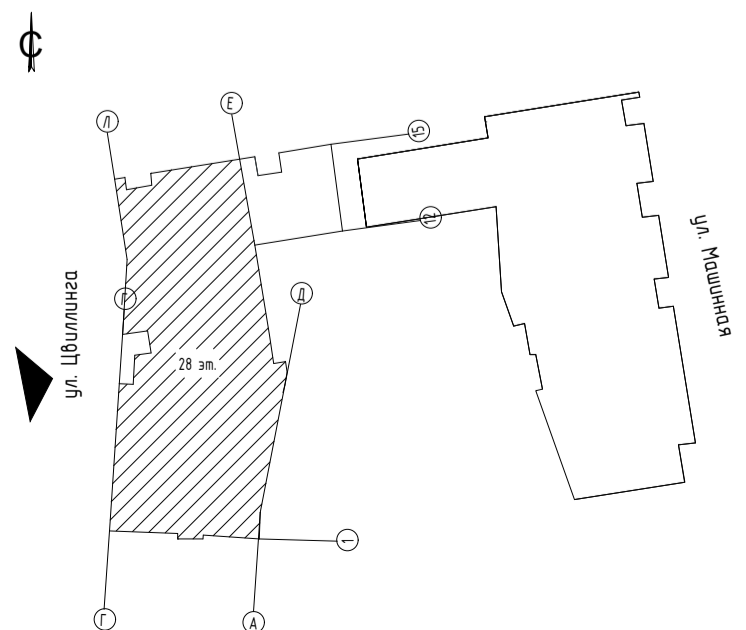
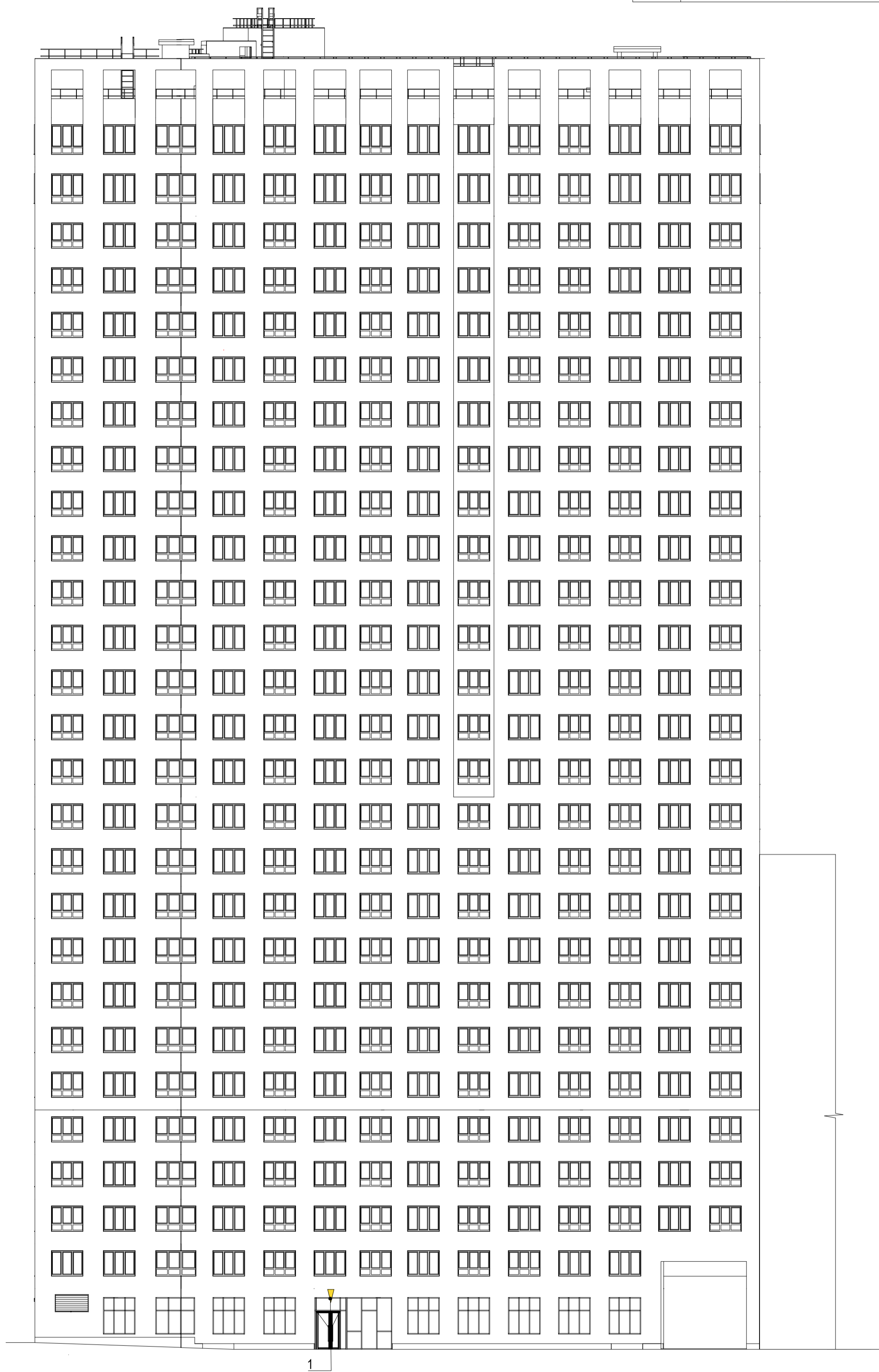

04.02-П.20-АР						Паспорт фасадов жилых секций по адресу: ул.Машинная, д.4 в г.Екатеринбург			
Изм.	Кол. уч.	Лист	№ док.	Подп.	Дата	Многоэтажные жилые секции со встроенно-пристроенными нежилыми помещениями	Стадия	Лист	Листов
Разраб.			Жаркова	<i>[Signature]</i>	12.23				17
Проверил			Дроздова	<i>[Signature]</i>	12.23				
Схема архитектурной подсветки западного фасада секция С9									

Схема архитектурной подсветки северного фасада секция С9

Спецификация светильников

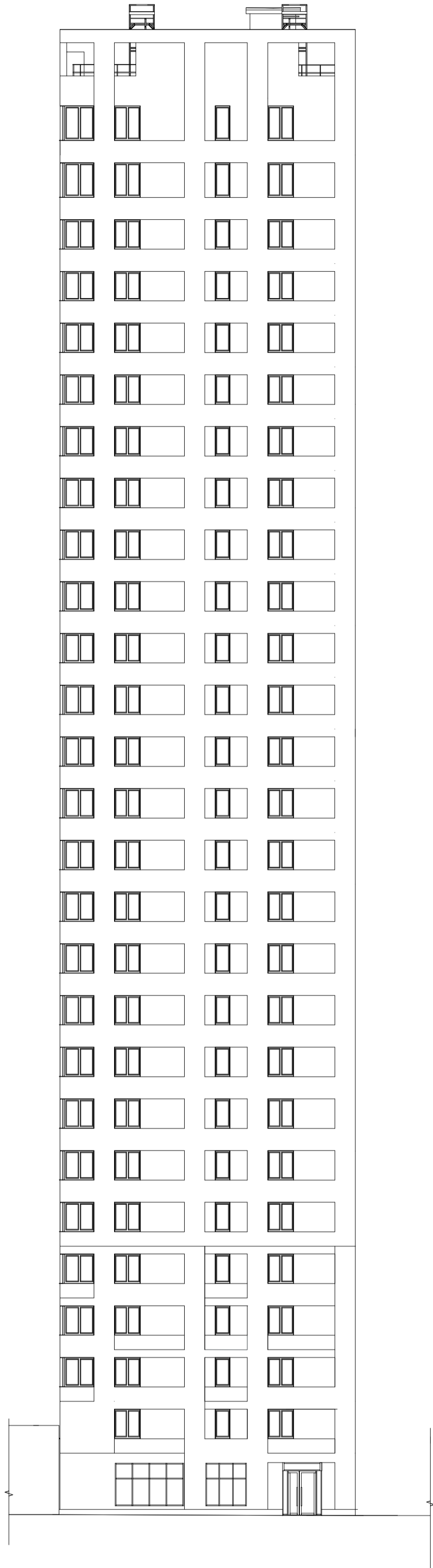

№ п/п	Обозначение	Наименование	Примечание
1	▼	Светильник светодиодный Public 15W Smart 15Вт 1350лм 4200К IP65	

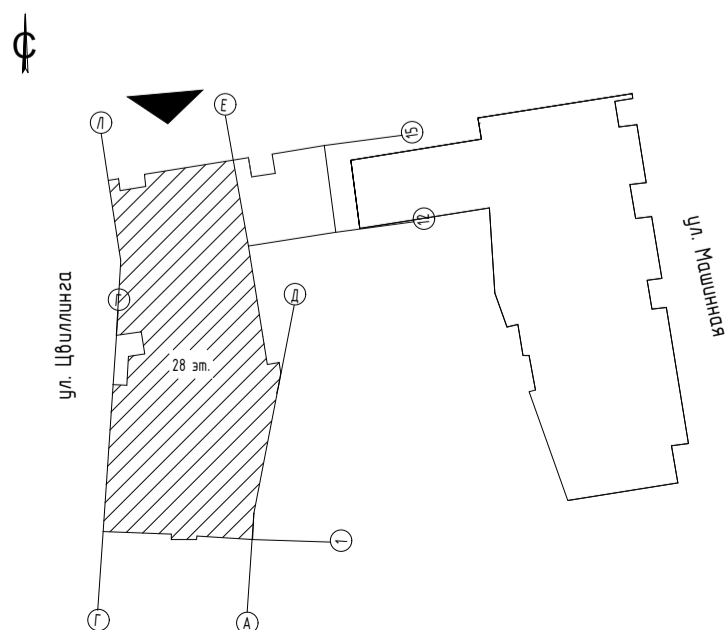

						<b>04.02-П.20-АР</b>			
						Паспорт фасадов жилых секций по адресу: ул.Машинная, д.4 в г.Екатеринбург			
Изм.	Кол. уч.	Лист	№ док.	Подп.	Дата	Многоэтажные жилые секции со встроенно-пристроенными нежилыми помещениями	Стадия	Лист	Листов
Разраб.				Жаркова	12.23				18
Проверил				Дроздова	12.23				
						Схема архитектурной подсветки северного фасада секция С9			



№ п/п	Обозначение	Наименование	Примечание
1	▼	Светильник светодиодный Public 15W Smart 15Вт 1350лм 4200К IP65	

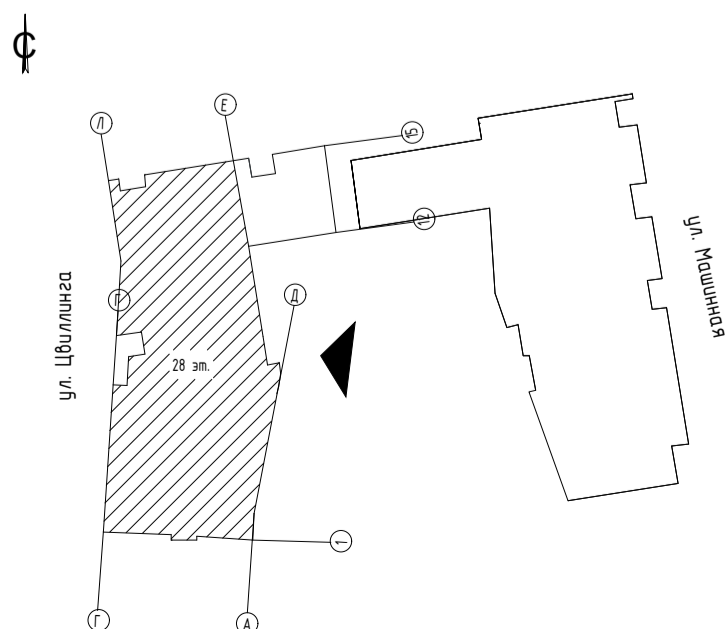
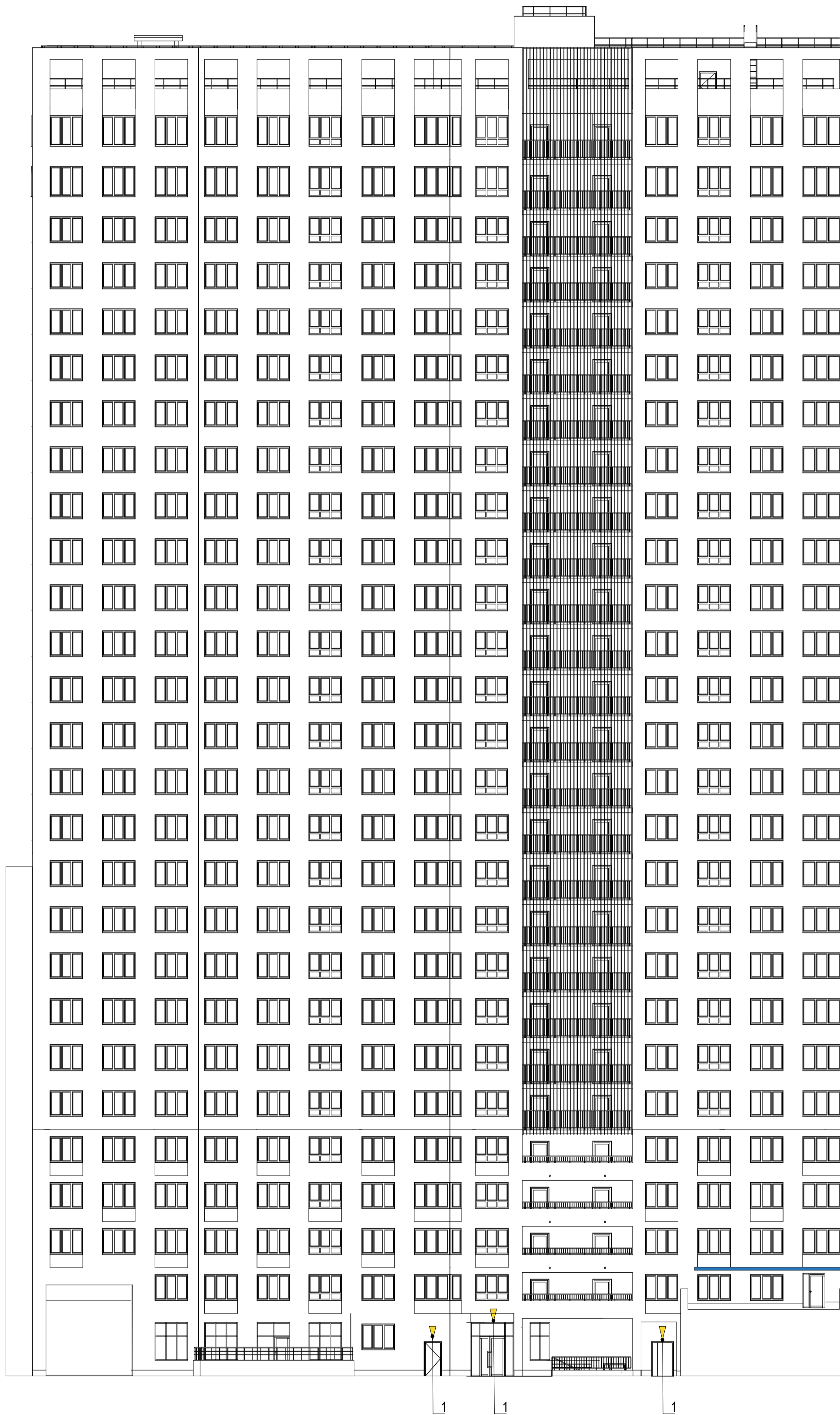

<b>04.02-П.20-АР</b>								
Паспорт фасадов жилых секций по адресу: ул.Машинная, д.4 в г.Екатеринбург								
Изм.	Кол. уч.	Лист	Недок.	Подп.	Дата			
Разраб.		Жаркова		<i>[Signature]</i>	12.23			
Проверил		Дроздова		<i>[Signature]</i>	12.23			
Многоэтажные жилые секции со встроенно-пристроенными нежилыми помещениями						Стадия	Лист	Листов
							19	
Схема архитектурной подсветки восточного фасада секция С9						<b>ИРД</b>		

Схема архитектурной подсветки южного фасада  
секция С9

Спецификация светильников

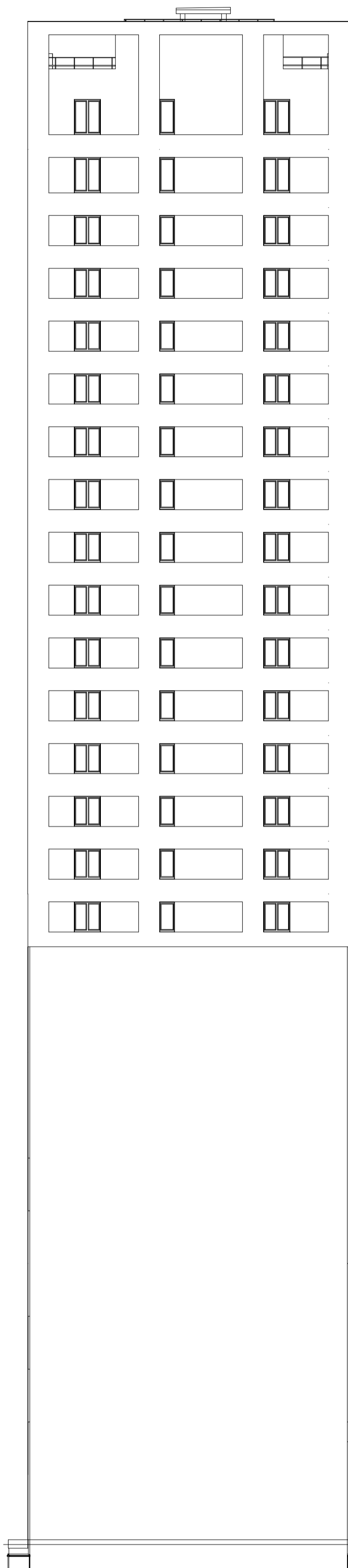

№ п/п	Обозначение	Наименование	Примечание
1	▼	Светильник светодиодный Public 15W Smart 15Вт 1350лм 4200К IP65	

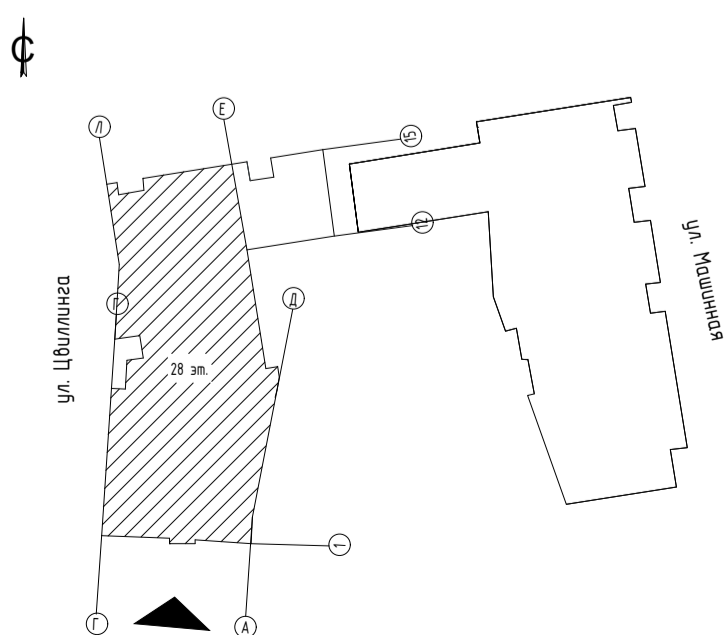

04.02-П.20-АР						Паспорт фасадов жилых секций по адресу: ул.Машинная, д.4 в г.Екатеринбург			
Изм.	Кол. уч.	Лист	Недок.	Подп.	Дата	Многоэтажные жилые секции со встроенно-пристроенными нежилыми помещениями	Стадия	Лист	Листов
Разраб.		Жаркова		<i>[Signature]</i>	12.23				20
Проверил		Дроздова		<i>[Signature]</i>	12.23				
Схема архитектурной подсветки южного фасада секция С9									

Схема западного и восточного фасадов с обозначением архитектурных элементов и элементов фасада секция С13

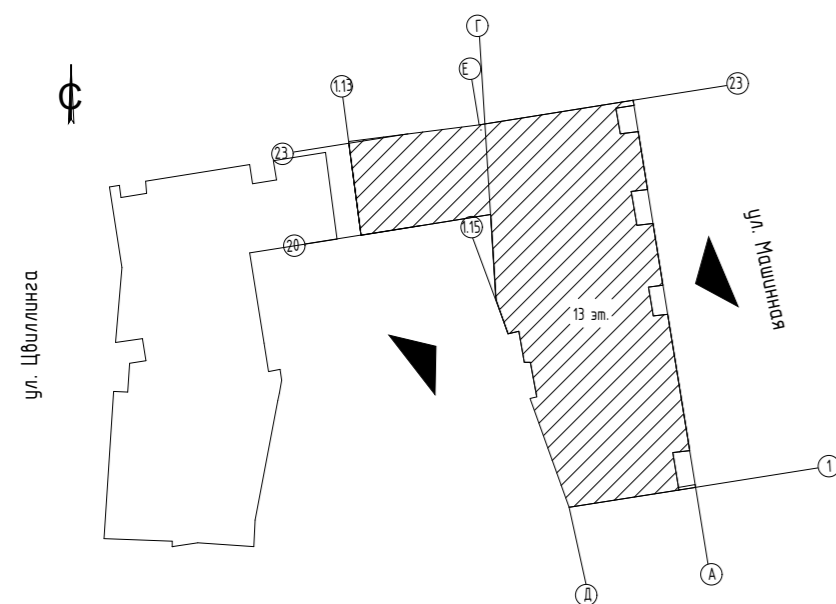

04.02-П.20-АР						Паспорт фасадов жилых секций по адресу: ул.Машинная, д.4 в г.Екатеринбург			
Изм.	Кол.уч.	Лист	№ док.	Подпись	Дата	Многоэтажные жилые секции со встроенно-пристроенными нежилыми помещениями	Стадия	Лист	Листов
									21
Разработал		Жаркова		<i>[Signature]</i>	12.23	Схема западного и восточного фасадов с обозначением архитектурных элементов и элементов фасада секция С13	ИРД		
Проверил		Дроздова		<i>[Signature]</i>	12.23				



Схема северного фасада с обозначением архитектурных элементов и элементов фасада секция С13

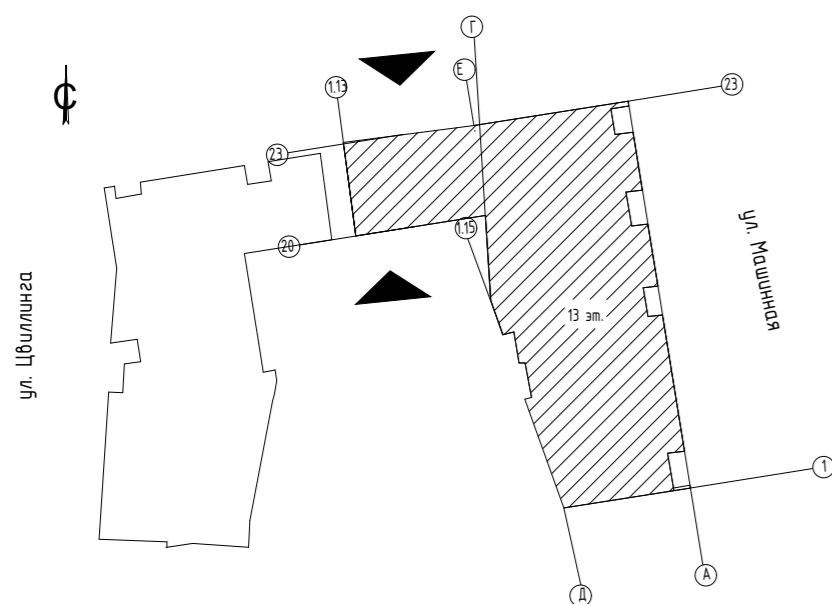
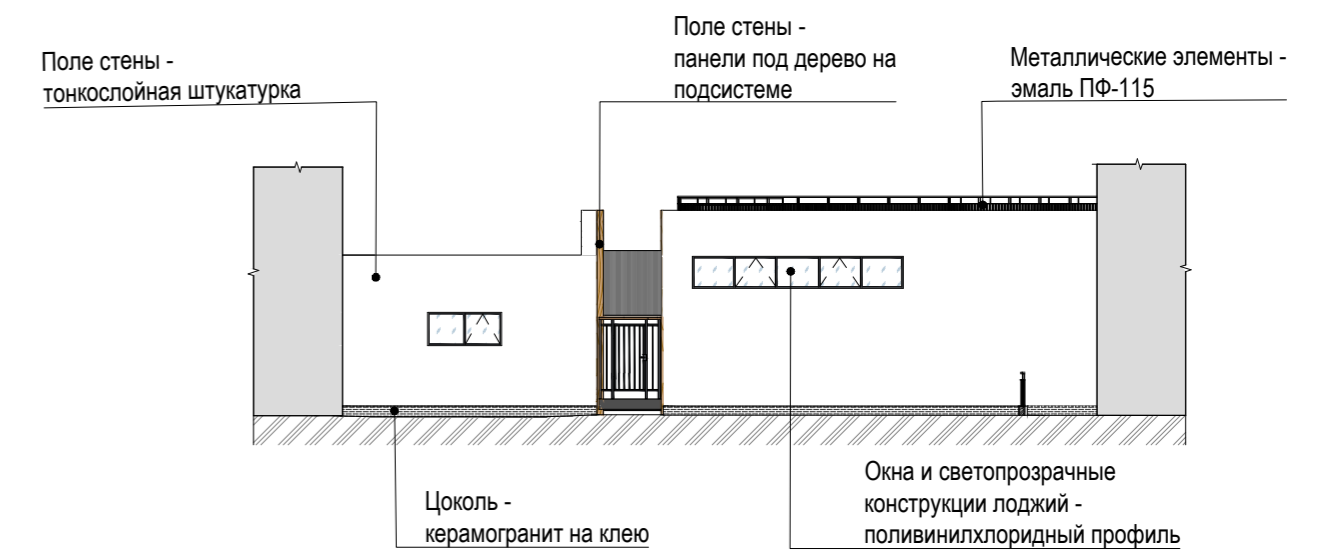
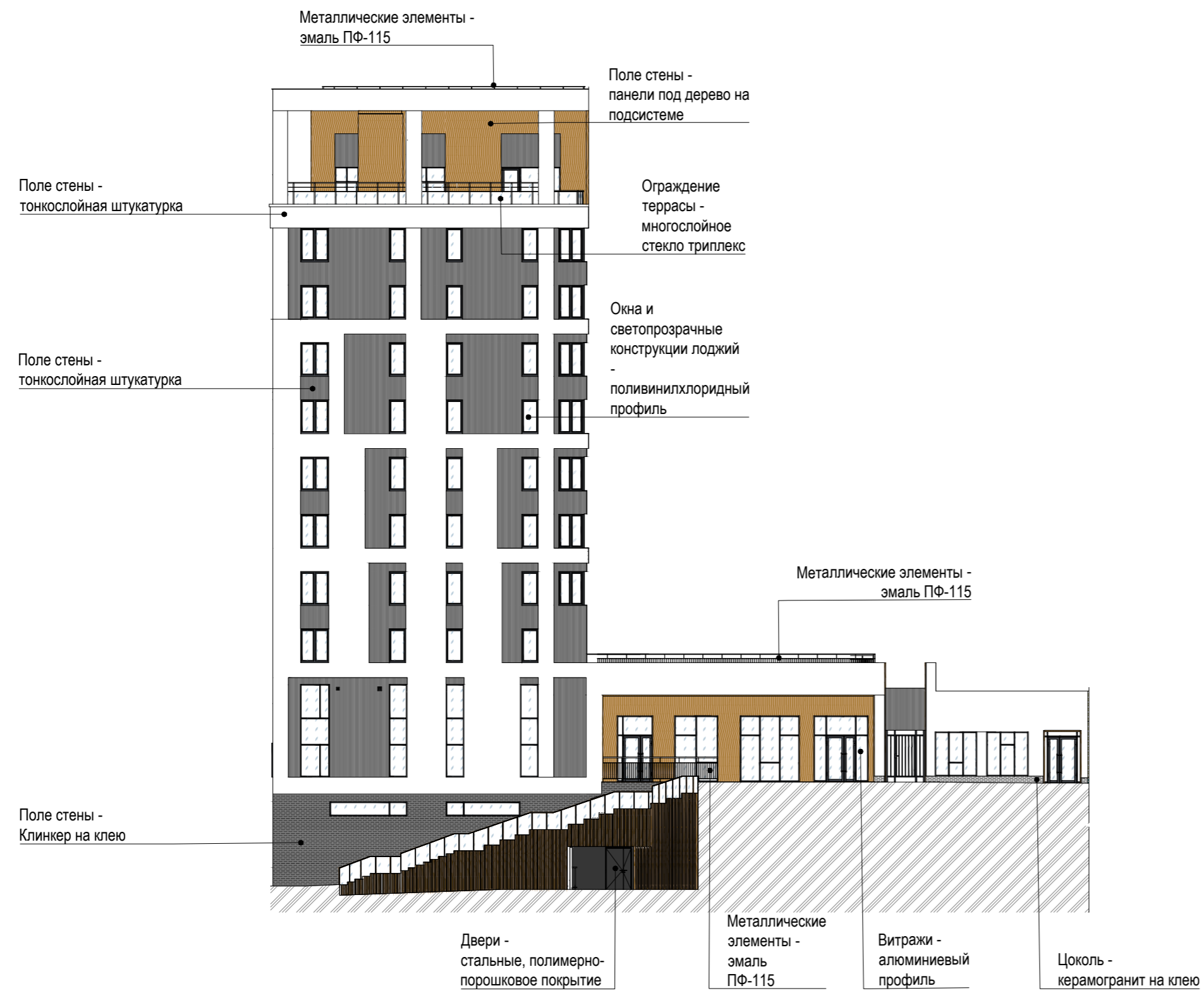

04.02-П.20-АР						Паспорт фасадов жилых секций по адресу: ул.Машинная, д.4 в г.Екатеринбург			
Изм.	Кол.уч.	Лист	№ док.	Подпись	Дата	Многоэтажные жилые секции со встроенно-пристроенными нежилыми помещениями	Стадия	Лист	Листов
									22
Разработал				Жаркова	12.23	Схема северного фасада с обозначением архитектурных элементов и элементов фасада секция С13			
Проверил				Дроздова	12.23				

Колористическое решение западного и восточного фасадов с обозначением конструкций и материалов секция С13

Ведомость отделочных материалов

№ п/п	Элемент фасада	Эталон цвета	Вид отделки, материал	Индекс по цветовой палитре RAL
1	Основное поле стен, декоративные элементы		Штукатурка, покраска фасадной краской	RAL 9010
2	Основное поле стен, декоративные элементы		Фасадная штукатурка, морей фасада графитового цвета	RAL 7024
3	Основное поле стен		Облицовочные панели	
4	Основное поле стен		Клинкерная плитка на клею	RAL 7024
5	Цоколь		Керамогранит на клею	Цвет графитовый RAL 7024
6	Витражи, наружные двери в составе витражей		Алюминиевый профиль	RAL 7024
7			Двухкамерный стеклопакет с прозрачным заполнением	
8	Окна, светопрозрачные конструкции лоджий		ПВХ-профиль с ламинацией с наружной стороны, двухкамерный стеклопакет с прозрачным заполнением	RAL 7024
9	Вентиляционные решетки		Полимерно-порошковое покрытие	RAL 7024
10	Металлические элементы: ограждения, стремайки на кровле		Эмаль ПФ	RAL 7024
11	Наружные двери (технические)		Стальные утепленные	RAL 7024
12	Стеклянное ограждение		Прозрачное стекло триплекс	

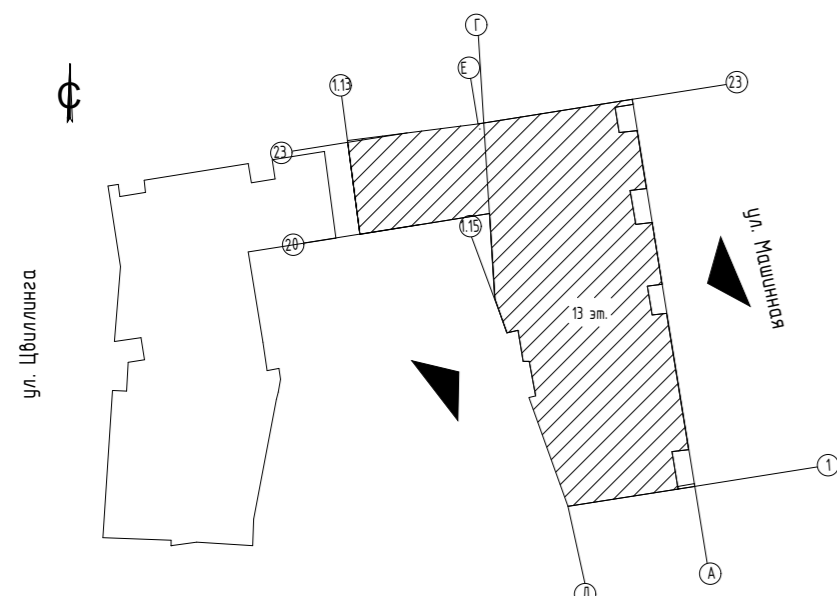

<b>04.02-П.20-АР</b>								
Паспорт фасадов жилых секций по адресу: ул.Машинная, д.4 в г.Екатеринбург								
Изм.	Кол. уч.	Лист	№ док.	Подп.	Дата			
					12.23			
					12.23			
Многоэтажные жилые секции со встроенно-пристроенными нежилыми помещениями						Стадия	Лист	Листов
							23	
Колористическое решение западного и восточного фасадов с обозначением конструкций и материалов секция С13								

Колористическое решение северного фасада с обозначением конструкций и материалов секция С13

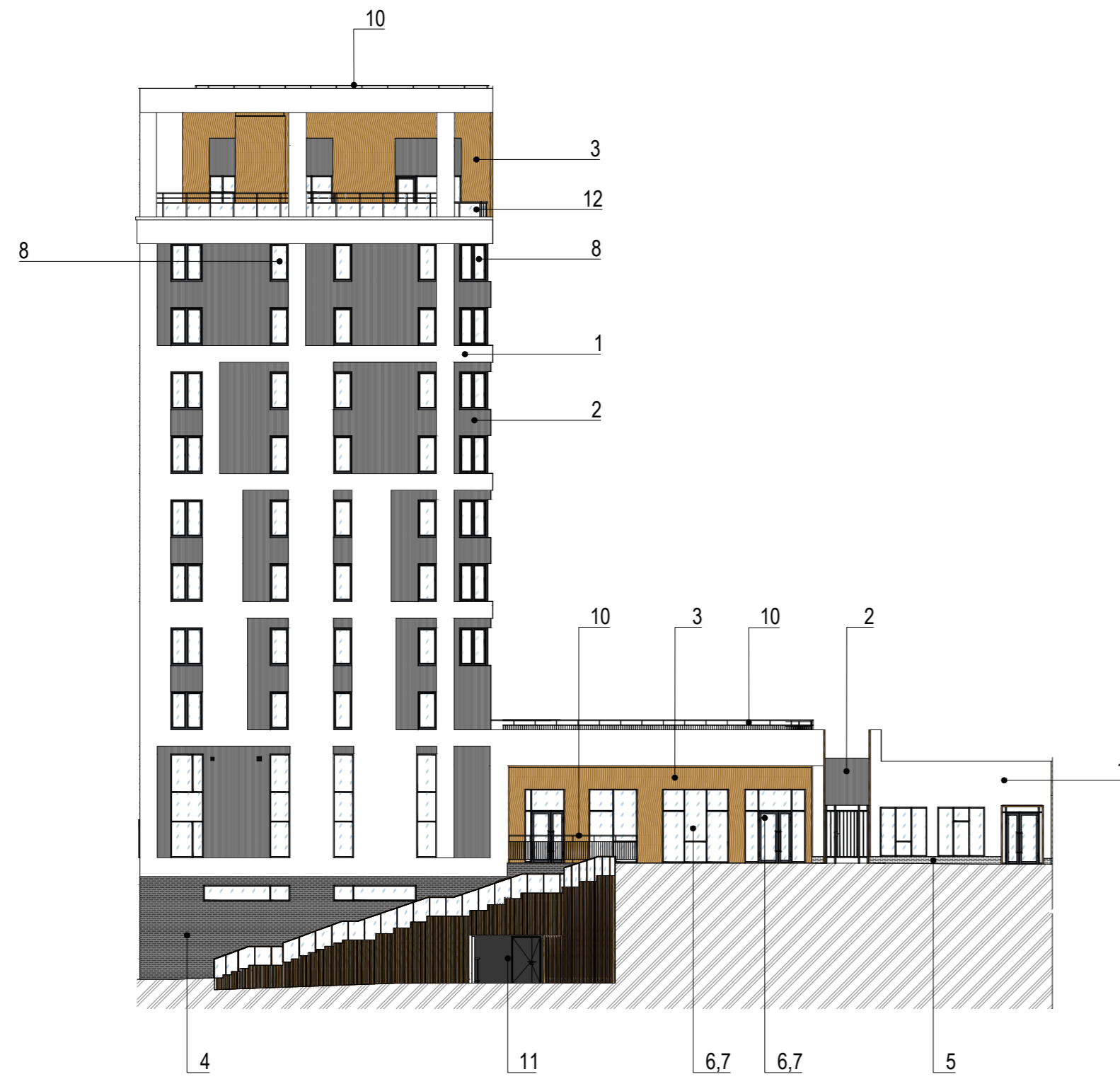



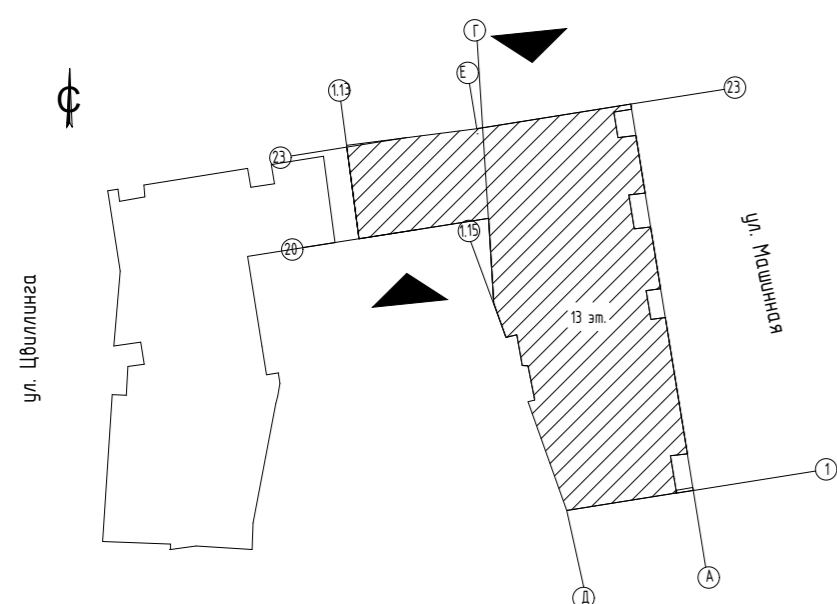
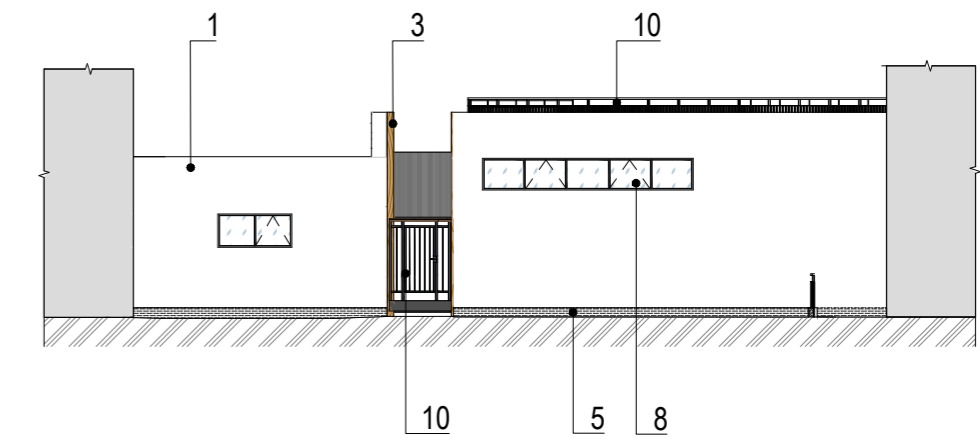

Ведомость отделочных материалов

№ п/п	Элемент фасада	Эталон цвета	Вид отделки, материал	Индекс по цветовой палитре RAL
1	Основное поле стен, декоративные элементы		Штукатурка, покраска фасадной краской	RAL 9010
2	Основное поле стен, декоративные элементы		Фасадная штукатурка, морый фасад графитового цвета	RAL 7024
3	Основное поле стен		Облицовочные панели	
4	Основное поле стен		Клинкерная плитка на клею	RAL 7024
5	Цоколь		Керамогранит на клею	Цвет графитовый RAL 7024
6	Витражи, наружные двери в составе витражей		Алюминиевый профиль	RAL 7024
7	Витражи, наружные двери в составе витражей		Двухкамерный стеклопакет с прозрачным заполнением	
8	Окна, светопрозрачные конструкции лоджий		ПВХ-профиль с ламинацией с наружной стороны, двухкамерный стеклопакет с прозрачным заполнением	RAL 7024
9	Вентиляционные решетки		Полимерно-порошковое покрытие	RAL 7024
10	Металлические элементы: ограждения, стрелянки на кровле		Эмаль ПФ	RAL 7024
11	Наружные двери (технические)		Стальные утепленные	RAL 7024
12	Стеклянное ограждение		Прозрачное стекло триплекс	



<b>04.02-П.20-АР</b>				
Паспорт фасадов жилых секций по адресу: ул.Машинная, д.4 в г.Екатеринбург				
Изм.	Кол. уч.	Лист	Недок.	Подп.
				Дата
Разраб.	Жаркова			12.23
Проверил	Дроздова			12.23
Многоэтажные жилые секции со встроенно-пристроенными нежилыми помещениями			Стадия	Лист
				24
Колористическое решение северного фасада с обозначением конструкций и материалов секция С13				
			Формат А2	



№ п/п	Обозначение	Наименование	Примечание
1	ВЫВЕСКА	Размещение вывески коммерческих помещений из объёмных световых букв без подложки	
2		Указатель направления и расстояния до пожарного гидранта	
3		Размещение адресного аншлага, согласно регламенту.	
4		Камера видеонаблюдения	
5		Места возможного размещения декоративных коробов для кондиционеров: декоративный короб из перфорированного металла, окрашенного в цвет фасада	
6		Маркиза	



Декоративный короб для наружного блока кондиционеров



Маркиза настенная для террасы

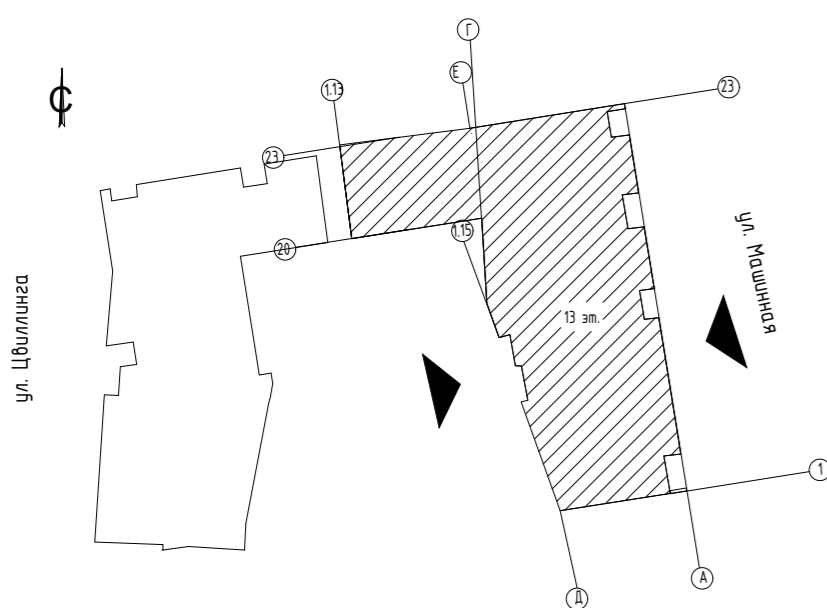
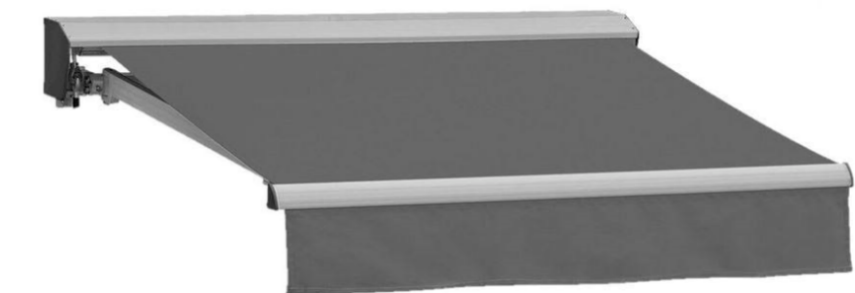









<b>04.02-П.20-АР</b>							
Паспорт фасадов жилых секций по адресу: ул.Машинная, д.4 в г.Екатеринбург							
Изм.	Кол. уч.	Лист	№ док.	Подп.	Дата		
Разраб.	Жаркова				12.23		
Проверил	Дроздова				12.23		
Многоэтажные жилые секции со встроенно-пристроенными нежилыми помещениями					Стадия	Лист	Листов
						25	
Схема размещения дополнительных элементов западного и восточного фасадов секция С13							

Схема размещения дополнительных элементов северного фасада



Спецификация дополнительного оборудования

№ п/п	Обозначение	Наименование	Примечание
1	ВЫВЕСКА	Размещение вывески коммерческих помещений из объёмных световых букв без подложки	
2		Указатель направления и расстояния до пожарного гидранта	
3		Размещение адресного аншлага, согласно регламенту.	
4		Камера видеонаблюдения	
5		Места возможного размещения декоративных коробов для кондиционеров: декоративный короб из перфорированного металла, окрашенного в цвет фасада	
6		Маркиза на секцию	

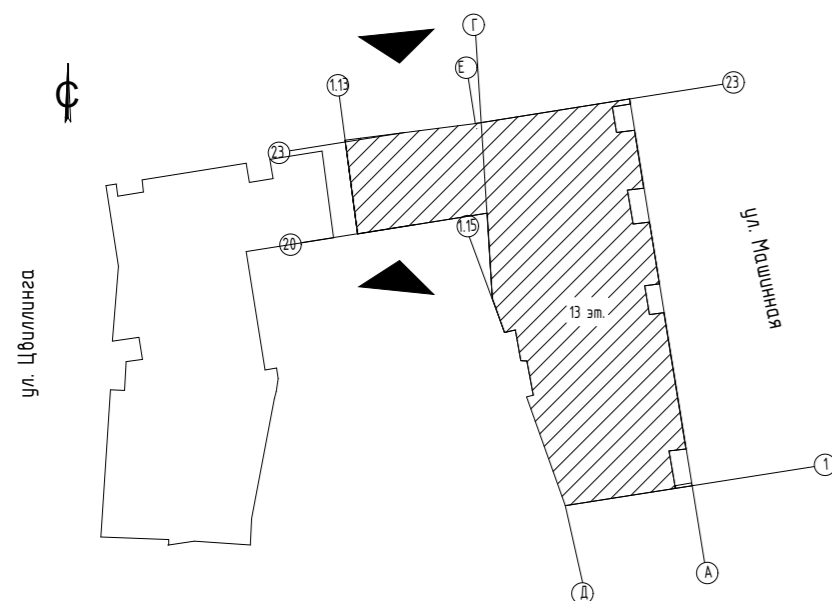
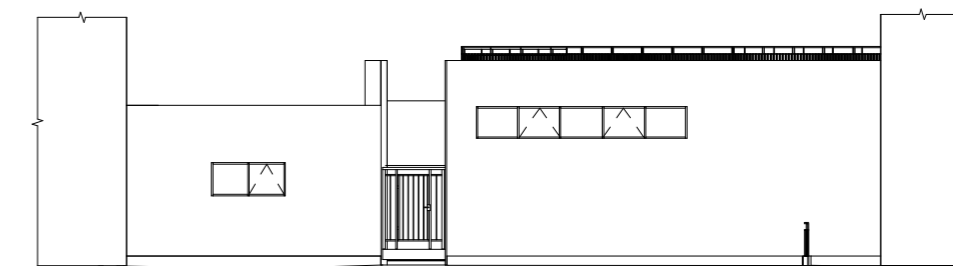

						<b>04.02-П.20-АР</b>			
						Паспорт фасадов жилых секций по адресу: ул.Машинная, д.4 в г.Екатеринбург			
Изм.	Кол. уч.	Лист	Недок.	Подп.	Дата	Многоэтажные жилые секции со встроенно-пристроенными нежилыми помещениями	Стадия	Лист	Листов
Разраб.					12.23		Схема размещения дополнительных элементов северного фасада		26
Проверил					12.23				
									

№ п/п	Обозначение	Наименование	Примечание
1	▼	Светильник светодиодный Public 15W Smart 15Вт 1350лм 4200К IP65	
2	▲	Светильник LTD-TRAIL-S226X76-8W WARM3000 (GR, 65 DEG, 230V) (ARLIGHT, IP65 МЕТАЛЛ)	

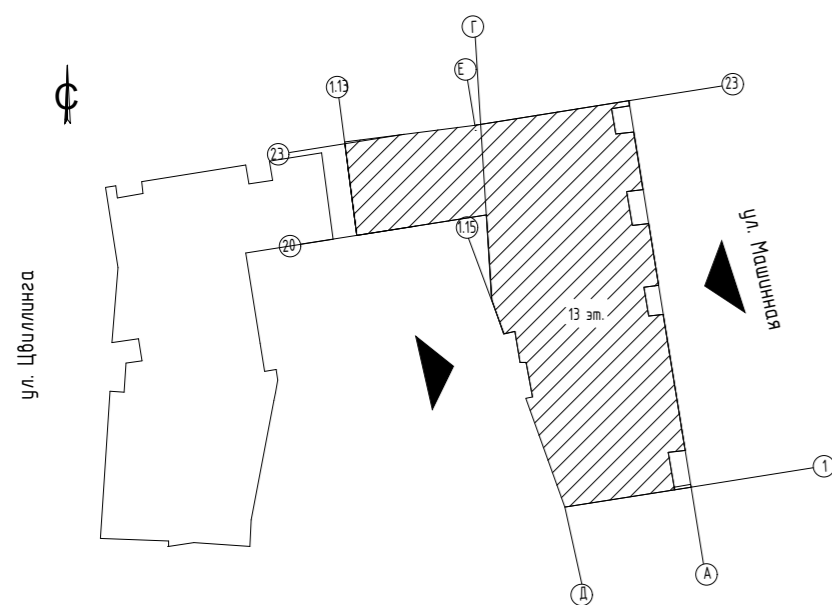

04.02-П.20-АР					
Паспорт фасадов жилых секций по адресу: ул.Машинная, д.4 в г.Екатеринбург					
Изм.	Кол. уч.	Лист	Недок.	Подп.	Дата
Разраб.		Жаркова		<i>[Signature]</i>	12.23
Проверил		Дроздова		<i>[Signature]</i>	12.23
				Многоэтажные жилые секции со встроенно-пристроенными нежилыми помещениями	Стадия
					Лист
					Листов
				Схема архитектурной подсветки западного и восточного фасадов секция С13	27
				ИРД	



№ п/п	Обозначение	Наименование	Примечание
1	▼	Светильник светодиодный Public 15W Smart 15Вт 1350лм 4200К IP65	
2	▲	Светильник LTD-TRAIL-S226X76-8W WARM3000 (GR, 65 DEG, 230V) (ARLIGHT, IP65 МЕТАЛЛ)	

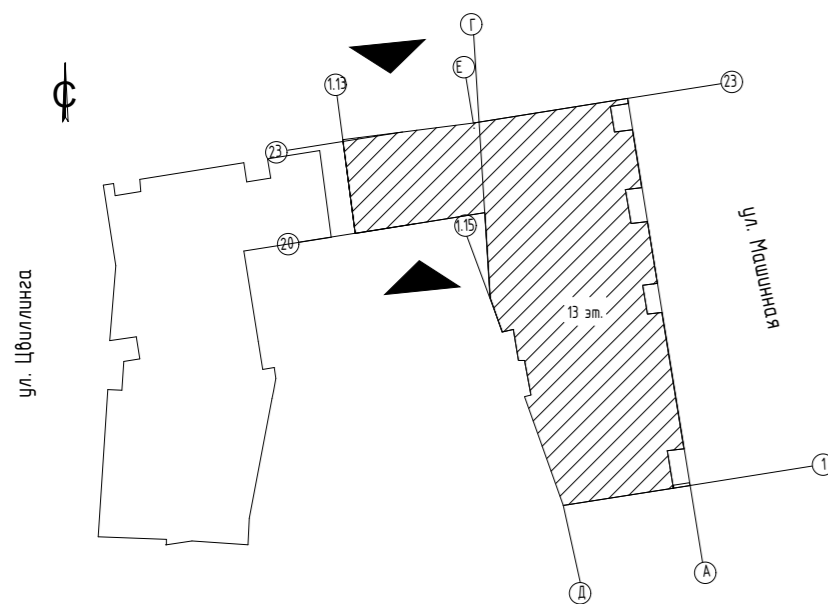
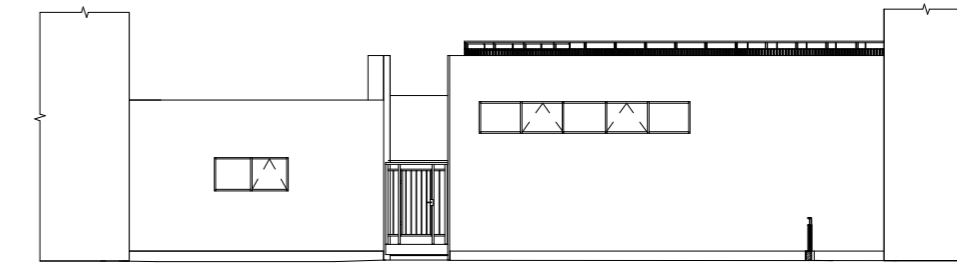

04.02-П.20-АР					
Паспорт фасадов жилых секций по адресу: ул.Машинная, д.4 в г.Екатеринбург					
Изм.	Кол. уч.	Лист	Недок.	Подп.	Дата
		Жаркова		<i>[Signature]</i>	12.23
		Дроздова		<i>[Signature]</i>	12.23
				Многоэтажные жилые секции со встроено-пристроенными нежилыми помещениями	Листов
				Схема архитектурной подсветки северного фасада секция С13	28
				<b>ИРД</b>	

Перечень дополнительного оборудования, дополнительных элементов и устройств

№ п/п	Перечень дополнительного оборудования, дополнительных элементов и устройств	Краткое описание	Расположение (фасад, этаж)	Номер листа паспорта фасадов, содержащего схему	Отметка о демонтаже
1	Информационная конструкция	Настенная вывеска из световых букв высотой не более 400 мм без подложки	Северный фасад С9, восточный фасад С13	14, 25	
2	Информационная конструкция	Указатель "Подключение пожарных машин"	Восточный фасад С9	15	
3	Информационная табличка	Указатель направления и расстояния до пожарного гидранта	Северный фасад С9, восточный фасад С13	14, 25	
4	Информационная конструкция	Адресный аншлаг (световой короб)	Северный фасад С9, восточный фасад С13	14, 25	
5	Камера наружного видеонаблюдения		Западный и восточный фасады С9, восточный фасад С13	13, 15, 25	
6	Маркиза на секцию		Восточный фасад С9, западный фасад С13	15, 25	
7	Светильник LTD-TRAIL-S226x76-8W WARM300 (GR, 65DEG, 230V) (ARLIGHT, IP65 МЕТАЛЛ)		Северный фасад С13	28	
8	Светильник светодиодный Public 15W Smart 15Вт 1350лм 4200К IP65		Западный и восточный фасады С9, западный и восточный фасады С13	17, 19, 27	
9	Внешние блоки кондиционеров		Западный и восточный фасады С9, западный и восточный фасады С13	13, 15, 25	

Взам. инв. №  
Подпись и дата  
Инв. № подл.

Примечания:  
Понятие дополнительного оборудования, дополнительных элементов и устройств, информационных указателей, конструктивных элементов фасадов определяется "Требованиями к содержанию отдельных конструктивных элементов фасадов, к дополнительному оборудованию, дополнительным элементам и устройствам, размещаемым на фасадах зданий, строений, сооружений" утвержденных Постановлением Администрации города Екатеринбурга от 02.12.2015 №3517

						04.02-П.20-АР			
						Паспорт фасадов жилых секций по адресу: ул.Машинная, д.4 в г.Екатеринбург			
Изм.	Кол. уч.	Лист	№док.	Подп.	Дата	Многоэтажные жилые секции со встроенно-пристроенными нежилыми помещениями	Стадия	Лист	Листов
Разраб.		Жаркова			12.23			29	
Проверил		Дроздова			12.23				
						Перечень дополнительного оборудования, дополнительных элементов и устройств			

## Сведения о корректировке паспорта

№ п/п	Дата проведения корректировки паспорта фасадов	Автор паспорта фасадов	Обоснование	Сведения о ранее выданных паспортах фасадов (дата утверждения, автор паспорта фасадов)

Инв. № подл.      Подпись и дата      Взам. инв. №

						<b>04.02-П.20-АР</b>			
						Паспорт фасадов жилых секций по адресу: ул.Машинная, д.4 в г.Екатеринбург			
Изм.	Кол. уч.	Лист	№док.	Подп.	Дата	Многоэтажные жилые секции со встроенно-пристроенными нежилыми помещениями	Стадия	Лист	Листов
Разраб.		Жаркова			12.23			30	
Проверил		Дроздова			12.23				
						Сведения о корректировке паспорта			

